

ಕರ್ನಾಟಕ ಸರ್ಕಾರದ ನಡವಳಿಗಳು

ವಿಷಯ: 2016-17ನೇ ಸಾಲಿನ ರಾಜ್ಯದಲ್ಲಿನ ತೀವ್ರ ಬರ ಪರಿಸ್ಥಿತಿಯನ್ನು ನಿಭಾಯಿಸಲು ಉಪಯುಕ್ತ ಕೆರೆಗಳ ಹೂಳೆತ್ತುಲು "ಕೆರೆ ಸಂಜೀವಿನಿ" ಯೋಜನೆಗೆ ರಾಜ್ಯ ವಿಪತ್ತು ನಿರ್ವಹಣೆ ನಿಧಿಯಿಂದ ನೀಡಿದ ಅನುದಾನವನ್ನು ಮುಖ್ಯ ಕಾರ್ಯನಿರ್ವಾಹಕ ಅಧಿಕಾರಿಗಳು, ಜಿಲ್ಲಾ ಪಂಚಾಯತ್ ರವರ ಬ್ಯಾಂಕ್ ಖಾತೆಗಳಿಗೆ ಅನುದಾನ ಇಡುಗಡೆ ಕುರಿತು.

- ಓದಲಾಗಿದೆ:**
1. ಸರ್ಕಾರದ ಆದೇಶ ಸಂಖ್ಯೆ:ಗ್ರಾಅಪ:61:ಆರ್‌ಆರ್‌ಸಿ:2016, ದಿನಾಂಕ: 2-5-2016.
 2. ಸರ್ಕಾರದ ಸುತ್ತೋಲೆ ಸಂಖ್ಯೆ:ಗ್ರಾಅಪ:61:ಆರ್‌ಆರ್‌ಸಿ:2016, ದಿನಾಂಕ:5-5-2016, 10-5-2016 ಮತ್ತು 18-5-2016.
 3. ಸರ್ಕಾರದ ಪತ್ರ ಸಮ ಸಂಖ್ಯೆ ದಿನಾಂಕ:19.05.2016, 20.5.2016 ದಿನಾಂಕ:21.5.2016 ಮತ್ತು ದಿನಾಂಕ:30-5-16.
 4. ಸರ್ಕಾರದ ಪತ್ರ ಸಮ ಸಂಖ್ಯೆ, ದಿನಾಂಕ:17-6-2016.
 5. ಸರ್ಕಾರದ ಆದೇಶ ಸಂಖ್ಯೆ:ಗ್ರಾಅಪ:61:ಆರ್‌ಆರ್‌ಸಿ:2016, ದಿನಾಂಕ: 21-6-2016 ಮತ್ತು 24-6-2016.

ಪ್ರಸ್ತಾವನೆ:

"ಕೆರೆ ಸಂಜೀವಿನಿ" ಯೋಜನೆಯಡಿ ರಾಜ್ಯದ ಉತ್ತರ ಒಳನಾಡಿನ 12 ಜಿಲ್ಲೆಗಳ ವ್ಯಾಪ್ತಿಯಲ್ಲಿ ಬರಪೀಡಿತ ಪ್ರದೇಶಗಳೆಂದು ಘೋಷಿಸಿದ 62 ತಾಲ್ಲೂಕುಗಳಲ್ಲಿ ತಲಾ ರೂ.50.00ಲಕ್ಷಗಳ ಅನುದಾನದಲ್ಲಿ 410 ಕೆರೆಗಳಲ್ಲಿ ಹಾಗೂ ಇತರೆ 75 ತಾಲ್ಲೂಕುಗಳಲ್ಲಿ ತಲಾ ರೂ.25.00ಲಕ್ಷಗಳ ಅನುದಾನದಲ್ಲಿ 415 ಕೆರೆಗಳ ಹೂಳೆತ್ತುವ ಕಾರ್ಯಕ್ರಮ ಅನುಷ್ಠಾನಗೊಳಿಸಲು ಈ ಯೋಜನೆಯಡಿ ಈವರೆಗೂ 137 ತಾಲ್ಲೂಕುಗಳಿಗೆ ರೂ.49.615 ಕೋಟಿ ಮೊತ್ತದಲ್ಲಿ 825 ಕೆರೆಗಳಲ್ಲಿ ಹೂಳೆತ್ತುವ ಕಾರ್ಯಕ್ರಮ ಅನುಷ್ಠಾನಗೊಳಿಸಲು ಕೆರೆಗಳ ಪಟ್ಟಿಗೆ ಅನುಮೋದನೆ ನೀಡಲಾಗಿದೆ.

ಪ್ರಸ್ತುತ ಕೆರೆ ಸಂಜೀವಿನಿ ಯೋಜನೆಯಡಿ ಈವರೆಗೆ ಪ್ರಗತಿ ಹೊಂದಿರುವ ಹಾಗೂ ಪೂರ್ಣಗೊಳಿಸಿರುವ ಕೆರೆ ಹೂಳೆತ್ತುವ ಕಾಮಗಾರಿಗಳ ಇಲ್ ಪಾವತಿಸಲು ಬ್ಯಾಂಕ್ ಖಾತೆ ನೀಡಿದ 04 ಜಿಲ್ಲೆಗಳಿಗೆ ಅನುಬಂಧದಲ್ಲಿರುವಂತೆ ರೂ.251.00 ಲಕ್ಷಗಳನ್ನು ಇಡುಗಡೆ ಮಾಡಲು ಸರ್ಕಾರವು ತೀರ್ಮಾನಿಸಿದೆ. ಆದ್ದರಿಂದ ಈ ಆದೇಶ

ಸರ್ಕಾರದ ಆದೇಶ ಸಂಖ್ಯೆ : ಗ್ರಾಅಪ : 61 : ಆರ್‌ಆರ್‌ಸಿ : 2016, ದಿನಾಂಕ: 25-6-2016.

ಪ್ರಸ್ತಾವನೆಯಲ್ಲಿ ವಿವರಿಸಿರುವಂತೆ, ರಾಜ್ಯದಲ್ಲಿನ ತೀವ್ರ ಬರ ಪರಿಸ್ಥಿತಿಯನ್ನು ನಿಭಾಯಿಸಲು ಉಪಯುಕ್ತ ಕೆರೆಗಳ ಹೂಳೆತ್ತುಲು "ಕೆರೆ ಸಂಜೀವಿನಿ" ಯೋಜನೆಗೆ ರಾಜ್ಯ ವಿಪತ್ತು ನಿರ್ವಹಣೆ ನಿಧಿಯಿಂದ ನೀಡಿರುವ ಅನುದಾನದಲ್ಲಿ ಜಿಲ್ಲಾ ಪಂಚಾಯತಿಗಳಲ್ಲಿ ಸದರಿ ಯೋಜನೆಯಡಿ ಪ್ರಗತಿ ಹೊಂದಿ ಪೂರ್ಣಗೊಳಿಸಿರುವ ಕೆರೆ ಹೂಳೆತ್ತುವ ಕಾಮಗಾರಿಗಳ ಇಲ್ ಪಾವತಿಸಲು ಬ್ಯಾಂಕ್ ಖಾತೆ ವಿವರ ನೀಡಿದ 04 ಜಿಲ್ಲಾ ಪಂಚಾಯತಿಗಳಿಗೆ ಅನುಬಂಧದಲ್ಲಿರುವಂತೆ ರೂ.251.00 (ರೂಪಾಯಿಗಳು ಇನ್ನೂರ ಐವತ್ತೊಂದು ಲಕ್ಷಗಳು ಮಾತ್ರ) ಲಕ್ಷಗಳನ್ನು ಕೆಳಕಂಡ ಷರತ್ತುಗಳೊಳಪಟ್ಟು ಇಡುಗಡೆ ಮಾಡಲು ಸರ್ಕಾರವು ಹರ್ಷಿಸುತ್ತದೆ.

ಷರತ್ತುಗಳು:-

1. ಈ ಅನುದಾನವನ್ನು ಕೆರೆ ಸಂಜೀವಿನಿ ಯೋಜನೆಯಡಿ ಅನುಮೋದನೆಯಾಗಿ ಪೂರ್ಣಗೊಳಿಸಿದ ಕೆರೆ ಹೂಳೆತ್ತುವ ಕಾಮಗಾರಿಗಳ ಇಲ್ ಪಾವತಿಗೆ ಮಾತ್ರ ವಿನಿಯೋಗಿಸತಕ್ಕದ್ದು. ಬೇರೆ ಯಾವುದೇ ಕಾಮಗಾರಿಗಳಿಗೆ ವಿನಿಯೋಗಿಸತಕ್ಕದ್ದಲ್ಲ.

2. ಇಲ್ಲುಗಳನ್ನು ಪಾವತಿಸುವ ಸಂದರ್ಭದಲ್ಲಿ ಗಾಂಧಿ ಸಾಕ್ಷಿ ಕಾರ್ಯ ತಂತ್ರಾಂಶದಲ್ಲಿ ಕೆರೆ ಸಂಜೀವಿನಿಯ ಪ್ರಗತಿಯ ವರದಿಗಳು, ಇಲ್ ವಿವರಗಳನ್ನು ಕಡ್ಡಾಯವಾಗಿ ನಮೂದಿಸಿಯೇ ಪಾವತಿ ಮಾಡತಕ್ಕದ್ದು.
3. ಈ ಯೋಜನೆಯಡಿ ಇಡುಗಡೆ ಮಾಡಿದ ಅನುದಾನವನ್ನು ಕೆರೆ ಹೂಳೆತ್ತುವ ಕಾಮಗಾರಿಗಳಿಗೆ ಜೆಸಿಬಿ ಯಂತಹ ಯಂತ್ರಗಳನ್ನು ಪ್ರತಿ ಗಂಟೆಗೆ ಬಾಡಿಗೆ ಆಧಾರದ ಮೇಲೆ ಪಡೆದುಕೊಂಡಂತಹ ವೆಚ್ಚಗಳನ್ನು ಮಾತ್ರ ಭರಿಸುವುದು. ಯಾವುದೇ ಕಾರಣಕ್ಕೂ ಕೆರೆ ಹೂಳು ಸಾಗಾಣಿಕೆ ವೆಚ್ಚವನ್ನು ಭರಿಸತಕ್ಕದ್ದಲ್ಲ.
4. ಆಯಾ ಇಲ್ಲುಗಳಿಗೆ ಸಂಬಂಧಿಸಿದ ಪರಿವೀಕ್ಷಣಾ ವರದಿ, ಕಾಮಗಾರಿ ಸ್ಥಳದಲ್ಲಿ ಕಾರ್ಯಪಾಲಕ/ಸಹಾಯಕ ಕಾರ್ಯಪಾಲಕ ಇಂಜಿನಿಯರ್ ರವರು ಪರಿವೀಕ್ಷಣೆ ಮಾಡುತ್ತಿರುವ ಮೂರು ಹಂತದ ಫೋಟೋಗಳನ್ನು ಹಾಗೂ ವಿಡಿಯೋ ಚಿತ್ರೀಕರಣ ಮಾಡಿರುವುದನ್ನು ದಾಖಲಿಸಿ ಇಟ್ಟುಕೊಂಡಿರುವುದನ್ನು ಪರಿಶೀಲಿಸಿ, ಕಾಮಗಾರಿ ಗುಣಮಟ್ಟದ ಬಗ್ಗೆ ದೃಢಪಡಿಸಿಕೊಂಡು ಪಾವತಿ ಮಾಡತಕ್ಕದ್ದು.
5. ಬಳಕೆಯಾದ ಹಣ ಮತ್ತು ಕಾಮಗಾರಿ ಪ್ರಗತಿ ವರದಿಯನ್ನು ಮುಖ್ಯ ಇಂಜಿನಿಯರ್, ಪಂಚಾಯತ್ ರಾಜ್ ಇಂಜಿನಿಯರಿಂಗ್ ಇಲಾಖೆ ರವರ ಮುಖಾಂತರ ಪ್ರತಿ ಮಾಹೆ ಸರ್ಕಾರಕ್ಕೆ ಸಲ್ಲಿಸತಕ್ಕದ್ದು.
6. ಸದರಿ ಅನುದಾನಕ್ಕೆ ಹಣ ಬಳಕೆ ಪ್ರಮಾಣ ಪತ್ರವನ್ನು ಜಿಲ್ಲಾ ಪಂಚಾಯತಿಯಿಂದ ಸರ್ಕಾರಕ್ಕೆ ಸಲ್ಲಿಸತಕ್ಕದ್ದು.
7. ಜಿಲ್ಲಾ ಪಂಚಾಯತಿಗಳು ಮುಂದಿನ ಕಂತಿನ ಅನುದಾನ ಬೇಡಿಕೆ ಸಲ್ಲಿಸುವ ಮುನ್ನ ಈ ಆದೇಶದಲ್ಲಿ ಇಡುಗಡೆ ಮಾಡಿದ ಪೂರ್ಣ ಅನುದಾನವನ್ನು ಕಡ್ಡಾಯವಾಗಿ ವೆಚ್ಚ ಭರಿಸತಕ್ಕದ್ದು ಹಾಗೂ ಉಪಯುಕ್ತತಾ ಪ್ರಮಾಣ ಪತ್ರ ಸಲ್ಲಿಸತಕ್ಕದ್ದು. ಇಲ್ಲದಿದ್ದಲ್ಲಿ ಮುಂದಿನ ಕಂತಿನ ಅನುದಾನ ಇಡುಗಡೆ ಮಾಡಲಾಗುವುದಿಲ್ಲ.
8. ಈ ಆದೇಶದಲ್ಲಿ ಇಡುಗಡೆಯಾಗಿ ನೀವು ನೀಡಿದ ಬ್ಯಾಂಕ್ ಖಾತೆಗೆ ವರ್ಗಾವಣೆಯಾದ ಕೆರೆ ಸಂಜೀವಿನಿ ಅನುದಾನವನ್ನು ಅನುಷ್ಠಾನ ಸಂಸ್ಥೆಯಾದ ಪಂಚಾಯತ್ ರಾಜ್ ಇಂಜಿನಿಯರಿಂಗ್ ವಿಭಾಗಗಳಿಗೆ ವಿಳಂಬಕ್ಕೆ ಅವಕಾಶವಿಲ್ಲದೆ ಇಡುಗಡೆ ಮಾಡತಕ್ಕದ್ದು.

ಈ ಆದೇಶವನ್ನು ಆಂತರಿಕ ಆರ್ಥಿಕ ಸಲಹೆಗಾರರ ಇಪ್ಪಣಿ ಕಂಡಿಕೆ ಸಂಖ್ಯೆ:ಗ್ರಾಅಪ:368:ಪಿಇಎಸ್:2016 ದಿನಾಂಕ:21-6-2016ರನ್ನಯ ಹೊರಡಿಸಲಾಗಿದೆ.

ಕರ್ನಾಟಕ ರಾಜ್ಯಪಾಲರ ಆದೇಶಾನುಸಾರ
ಮತ್ತು ಅವರ ಹೆಸರಿನಲ್ಲಿ,

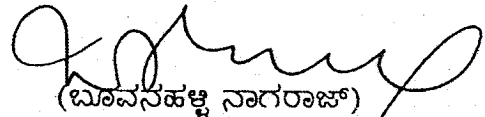

(ಬಿಎಸ್‌ಹೆಚ್ ನಾಗರಾಜ್)

ನಿರ್ದೇಶಕರು

ಸುವರ್ಣ ಗ್ರಾಮೋದಯ ಯೋಜನೆ ಹಾಗೂ
ಪದನಿಮಿತ್ತ ಸರ್ಕಾರದ ಉಪ ಕಾರ್ಯದರ್ಶಿ
ಗ್ರಾಮೀಣಾಭಿವೃದ್ಧಿ ಮತ್ತು ಪಂಚಾಯತ್ ರಾಜ್ ಇಲಾಖೆ.

ಪ್ರತಿಯನ್ನು ಸೂಕ್ತ ಕ್ರಮಕ್ಕಾಗಿ:

1. ಎಲ್ಲಾ ಜಿಲ್ಲಾ ಪಂಚಾಯತ್‌ಗಳ ಮುಖ್ಯ ಕಾರ್ಯನಿರ್ವಾಹಕ ಅಧಿಕಾರಿಗಳು.
2. ಮುಖ್ಯ ಇಂಜಿನಿಯರ್, ಪಂಚಾಯತ್ ರಾಜ್ ಇಂಜಿನಿಯರಿಂಗ್ ಇಲಾಖೆ, ಗ್ರಾಮೀಣಾಭಿವೃದ್ಧಿ ಭವನ, 2ನೇ ಮಹಡಿ, ಆನಂದರಾವ್ ವೃತ್ತ, ಬೆಂಗಳೂರು-9.
3. ಎಲ್ಲಾ ಪಂಚಾಯತ್ ರಾಜ್ ಇಂಜಿನಿಯರಿಂಗ್ ವೃತ್ತಗಳ ಅಧೀಕ್ಷಕ ಅಭಿಯಂತರರು.

4. ಎಲ್ಲಾ ಪಂಚಾಯತ್ ರಾಜ್ ಇಂಜಿನಿಯರಿಂಗ್ ವಿಭಾಗಗಳ ಕಾರ್ಯಪಾಲಕ ಅಭಿಯಂತರರು.
5. ಸಹಾಯಕ ವ್ಯವಸ್ಥಾಪಕರು, ಎಸ್.ಐ.ಎಮ್, ಜಿ-ಸೇವಾ ಶಾಖೆ, ಎಲ್.ಸಿ.ರೋಡ್, ಶಿವಾಜಿನಗರ, ಬೆಂಗಳೂರು ಇವರಿಗೆ, ಕಳುಹಿಸುತ್ತಾ ಉಳಿತಾಯ ಖಾತೆ ಸಂಖ್ಯೆ: 64173862925 ಅನುಬಂಧದಲ್ಲರುವಂತೆ ಜಿಲ್ಲಾ ಪಂಚಾಯತಿಗಳ ಬ್ಯಾಂಕ್ ಖಾತೆಗಳಿಗೆ ಹಣವನ್ನು ವರ್ಗಾಯಿಸಿರುವುದರಿಂದ ಮತ್ತು ಸಂಬಂಧಪಟ್ಟ ಜಿಲ್ಲಾ ಮಟ್ಟದ ಅನುಷ್ಠಾನಾಧಿಕಾರಿಗಳ ಖಾತೆಗೆ ಹೊಂದಾಣಿಕೆಯಾಗದೆ ಹಿಂತಿರುಗಿ ಬಂದಲ್ಲಿ ಕೂಡಲೇ ವಿವರಗಳನ್ನು ನಿರ್ದೇಶಕರು, ಸುವರ್ಣ ಗ್ರಾಮೋದಯ ಯೋಜನೆ ರವರ ಗಮನಕ್ಕೆ ತರುವುದು.

ಪ್ರತಿಯನ್ನು ಮಾಹಿತಿಗಾಗಿ:

1. ಮಹಾಲೇಖಪಾಲರು (ಲೆಕ್ಕಪತ್ರ) ಕರ್ನಾಟಕ, ಬೆಂಗಳೂರು
2. ಮಹಾಲೇಖಪಾಲರು (ಆಡಿಟ್-1&2) ಕರ್ನಾಟಕ, ಬೆಂಗಳೂರು
3. ಮಾನ್ಯ ಮುಖ್ಯ ಮಂತ್ರಿಗಳ ಆಪ್ತ ಕಾರ್ಯದರ್ಶಿಗಳು, ಮುಖ್ಯ ಮಂತ್ರಿಗಳ ಕಾರ್ಯಾಲಯ, ವಿಧಾನ ಸೌಧ, ಬೆಂಗಳೂರು.
4. ಮಾನ್ಯ ಗ್ರಾಮೀಣಾಭಿವೃದ್ಧಿ ಮತ್ತು ಪಂ.ರಾಜ್ ಸಚಿವರ ಆಪ್ತ ಕಾರ್ಯದರ್ಶಿಗಳು, ವಿಧಾನ ಸೌಧ, ಬೆಂಗಳೂರು.
5. ಅಪರ ಮುಖ್ಯ ಕಾರ್ಯದರ್ಶಿಗಳು ಹಾಗೂ ಅಭಿವೃದ್ಧಿ ಆಯುಕ್ತರು, ವಿಧಾನ ಸೌಧ, ಬೆಂಗಳೂರು.
6. ಸರ್ಕಾರದ ಪ್ರಧಾನ ಕಾರ್ಯದರ್ಶಿಗಳು, ಆರ್ಥಿಕ ಇಲಾಖೆ, ಆಪ್ತ ಕಾರ್ಯದರ್ಶಿಗಳು, ವಿಧಾನ ಸೌಧ, ಬೆಂಗಳೂರು.
7. ಸರ್ಕಾರದ ಕಾರ್ಯದರ್ಶಿಗಳು, ಆರ್ಥಿಕ ಇಲಾಖೆ, (ಪಿಎಂಯು) (ಐಎಫ್) 5ನೇ ಹಂತ, ಬಹುಮಹಡಿ ಕಟ್ಟಡ, ಬೆಂಗಳೂರು.
8. ಸರ್ಕಾರದ ಪ್ರಧಾನ ಕಾರ್ಯದರ್ಶಿಗಳು, ಇವರ ಆಪ್ತ ಕಾರ್ಯದರ್ಶಿಗಳು, ಗ್ರಾಮೀಣಾಭಿವೃದ್ಧಿ ಮತ್ತು ಪಂ. ರಾಜ್ ಇಲಾಖೆ, ಬಹುಮಹಡಿ ಕಟ್ಟಡ, ಬೆಂಗಳೂರು.
9. ಸರ್ಕಾರದ ಪ್ರಧಾನ ಕಾರ್ಯದರ್ಶಿಗಳು(ಪಂ.ರಾಜ್), ಇವರ ಆಪ್ತ ಕಾರ್ಯದರ್ಶಿಗಳು, ಗ್ರಾಮೀಣಾಭಿವೃದ್ಧಿ ಮತ್ತು ಪಂ. ರಾಜ್ ಇಲಾಖೆ, ಬಹುಮಹಡಿ ಕಟ್ಟಡ, ಬೆಂಗಳೂರು.
10. ಸರ್ಕಾರದ ಪ್ರಧಾನ ಕಾರ್ಯದರ್ಶಿಗಳು, ಕಂದಾಯ ಇಲಾಖೆ ರವರ ಆಪ್ತ ಕಾರ್ಯದರ್ಶಿಗಳು, ಬಹುಮಹಡಿ ಕಟ್ಟಡ, ಬೆಂಗಳೂರು.
11. ಸರ್ಕಾರದ ಪ್ರಧಾನ ಕಾರ್ಯದರ್ಶಿಗಳು, ಕಂದಾಯ ಇಲಾಖೆ (ವಿಸತ್ತು ನಿರ್ವಹಣೆ) ರವರ ಆಪ್ತ ಕಾರ್ಯದರ್ಶಿಗಳು, ಬಹುಮಹಡಿ ಕಟ್ಟಡ, ಬೆಂಗಳೂರು
12. ಆಯುಕ್ತರು, ಗ್ರಾಮೀಣಾಭಿವೃದ್ಧಿ ಮಂತ್ರಾಲಯ, ಗ್ರಾಮೀಣಾಭಿವೃದ್ಧಿ ಮತ್ತು ಪಂ.ರಾಜ್ ಇಲಾಖೆ.
13. ಸರ್ಕಾರದ ಉಪ ಕಾರ್ಯದರ್ಶಿಗಳು, ಕಂದಾಯ ಇಲಾಖೆ (ವಿಸತ್ತು ನಿರ್ವಹಣೆ) ಬಹುಮಹಡಿ ಕಟ್ಟಡ, ಬೆಂಗಳೂರು
14. ವಿಶೇಷಾಧಿಕಾರಿಗಳು,(ಜಿ.ಪಂ) ಮತ್ತು ಪದನಿಮಿತ್ತ ಸರ್ಕಾರದ ಉಪ ಕಾರ್ಯದರ್ಶಿ ಗಳು,ಆರ್ಥಿಕ ಇಲಾಖೆ, ವಿಧಾನ ಸೌಧ, ಬೆಂಗಳೂರು.
15. ಆಂತರಿಕ ಆರ್ಥಿಕ ಸಲಹೆಗಾರರು, ಗ್ರಾಮೀಣಾಭಿವೃದ್ಧಿ ಮತ್ತು ಪಂ. ರಾಜ್ ಇಲಾಖೆ, ಬಹುಮಹಡಿ ಕಟ್ಟಡ,ಬೆಂಗಳೂರು.
16. ನಿರ್ದೇಶಕರು, ಖಜಾನೆ ಇಲಾಖೆ, ಬೆಂಗಳೂರು.
17. ಅಧೀನ ಕಾರ್ಯದರ್ಶಿ, ವೆಚ್ಚ-6, ಜಿ.ಪಂ. ಆರ್ಥಿಕ ಇಲಾಖೆ, ಬೆಂಗಳೂರು.
18. ಎಲ್ಲಾ ಜಿಲ್ಲೆಗಳ ಜಿಲ್ಲಾಧಿಕಾರಿಗಳು.
19. ಮಾಹಿತಿ ಕೇಂದ್ರಕ್ಕೆ(10 ಪ್ರತಿಗಳು)
20. ರಕ್ಷಾ ಕಡತ / ಹೆಚ್ಚುವರಿ ಪ್ರತಿಗಳು.

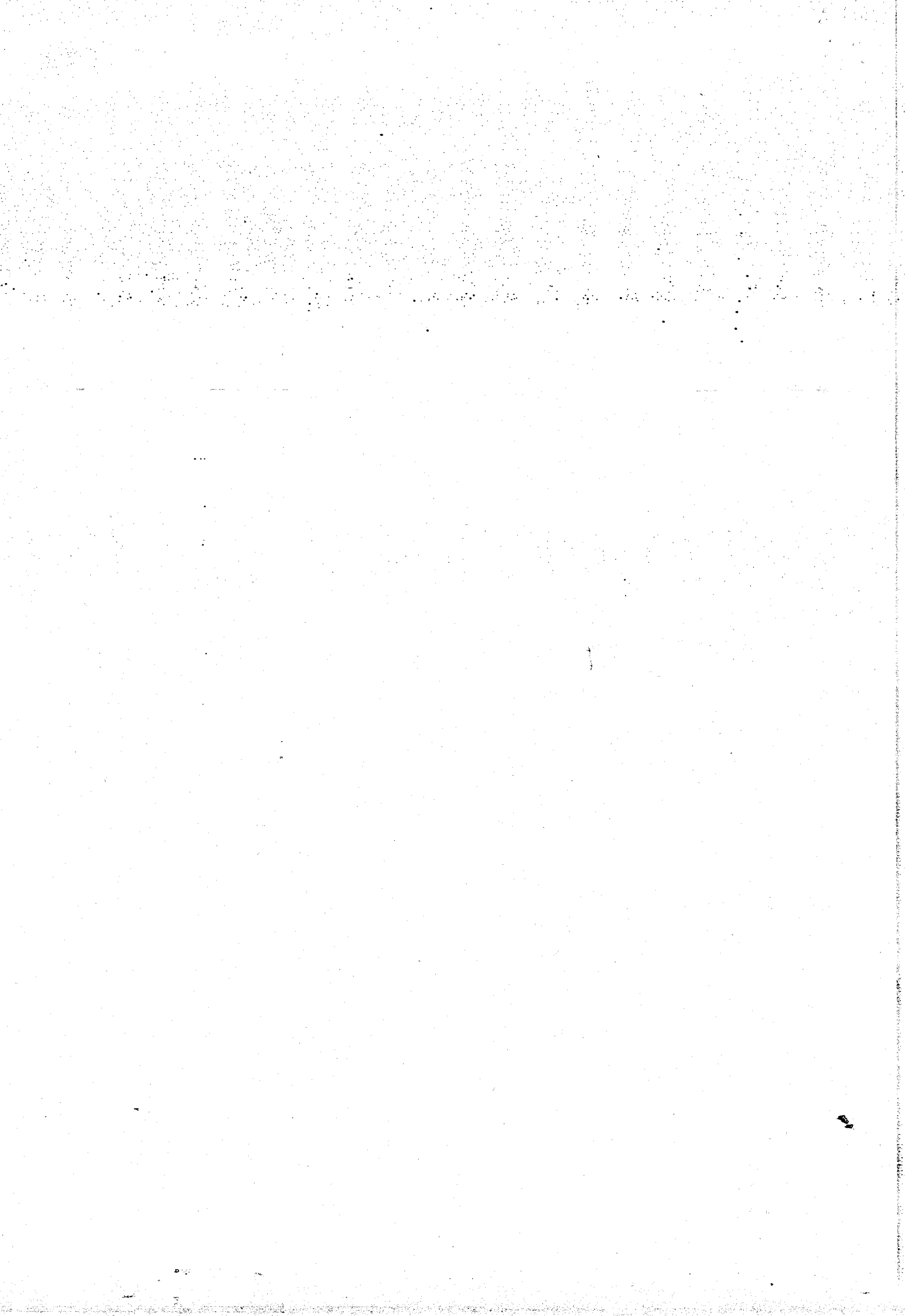

ಅನುಬಂಧ

ಕೆರೆ ಸಂಜೀವಿನಿ ಯೋಜನೆಯಡಿ ಬ್ಯಾಂಕ್ ಖಾತೆಗಳಿಗೆ ಅನುದಾನ ಇಡುಗಡೆ ಮಾಡಿದ ವಿವರ

ಸರ್ಕಾರದ ಆದೇಶ ಸಂಖ್ಯೆ:ಗ್ರಾಅಪ:6:ಆರ್‌ಆರ್‌ಸಿ:2016, ದಿನಾಂಕ:25-6-2016ರ ಲಗತ್ತು

(ರೂ.ಲಕ್ಷಗಳಲ್ಲಿ)

ಕ್ರ. ಸಂ.	ಜಿಲ್ಲೆ	ಬ್ಯಾಂಕ್ ಹೆಸರು	ಬ್ಯಾಂಕ್ ಖಾತೆ ಸಂಖ್ಯೆ	ಐಎಫ್‌ಎಸ್‌ಸಿ ಕೋಡ್ ಸಂಖ್ಯೆ	ಇಡುಗಡೆ ಮಾಡಿದ ಮೊತ್ತ
1	ಕೊಪ್ಪಳ	SBH KAJANE BRANCH ZILLA COMPLEX KOPPAL	62471041620	SBHY0020968	100.00
2	ವಿಜಯಪುರ	KARNATAKA VIKASA GRAMEENA BANK VIJAYAPUR	89037344132	KVGB0003111	125.00
3	ರಾಮನಗರ	CANARA BANK RAMNAGAR	0593101034733	CNRB0000593	13.00
4	ಕೊಡಗು	VIJAYA BANK, MADIKERI BRANCH	114701011003097	VIJB0001147	13.00
ಒಟ್ಟು:					251.00

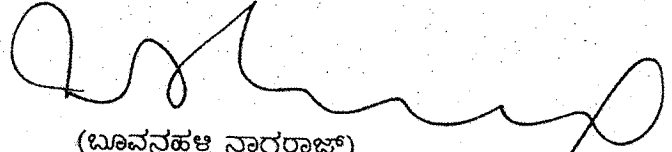

(ಬೂವನಹಳ್ಳಿ ನಾಗರಾಜ್)

ನಿರ್ದೇಶಕರು

ಸುವರ್ಣ ಗ್ರಾಮೋದಯ ಯೋಜನೆ ಹಾಗೂ

ಪದನಿಮಿತ್ತ ಸರ್ಕಾರದ ಉಪ ಕಾರ್ಯದರ್ಶಿ

ಗ್ರಾಮೀಣಾಭಿವೃದ್ಧಿ ಮತ್ತು ಪಂಚಾಯತ್ ರಾಜ್ ಇಲಾಖೆ.

4

