

ಕರ್ನಾಟಕ ಸರ್ಕಾರದ ನಡವಳಿಗಳು

ವಿಷಯ: 2013-14ನೇ ಸಾಲಿನ 13ನೇ ಹಣಕಾಸು ಆಯೋಗದ ಮೊದಲನೇ ಕಂತಿನ ಸಾಮಾನ್ಯ ಮೂಲ ಅನುದಾನ ಬಿಡುಗಡೆ ಕುರಿತು.

ಓದಲಾಗಿದೆ:

1. ಭಾರತ ಸರ್ಕಾರದ ಪತ್ರ ಸಂಖ್ಯೆ: ಎಫ್.12(3) : ಎಫ್.ಸಿಡಿ : 2010-14 : 2013-14 ದಿನಾಂಕ: 16.07.2013.
2. ಆರ್ಥಿಕ ಇಲಾಖೆಯ ಜಮೆ ದೃಢೀಕರಣ ಪತ್ರ ಸಂಖ್ಯೆ: ಎಫ್.ಡಿ : 03 : ಬಿಜಿಎಲ್ : 2013, ದಿನಾಂಕ : 18.07.2013.
3. ಆರ್ಥಿಕ ಇಲಾಖೆಯ ಅ.ಟಿ.ಸಂಖ್ಯೆ ಆಇ 06 ಆಆಕೋ 2012 ದಿನಾಂಕ:19.07.2013
4. ಸರ್ಕಾರದ ಆದೇಶ ಸಂಖ್ಯೆ: ಗ್ರಾಅಪ : 21 : ಗ್ರಾಪಸ : 2013 ದಿನಾಂಕ: 27-06-2013.

ಪ್ರಸ್ತಾವನೆ:

13ನೇ ಹಣಕಾಸು ಆಯೋಗದ ಶಿಫಾರಸ್ಸಿನನ್ವಯ 2013-14ನೇ ಸಾಲಿನ ಸಾಮಾನ್ಯ ಮೂಲ ಅನುದಾನದ ಮೊದಲನೇ ಕಂತು ₹ 351,93,53,000.00 ಗಳನ್ನು (ಮೂರು ನೂರ ಐವತ್ತೊಂದು ಕೋಟಿ ತೊಂಭತ್ತೂರು ಲಕ್ಷದ ಐವತ್ತೂರು ಸಾವಿರ ಮಾತ್ರ) ರಾಜ್ಯದ ಪಂಚಾಯತ್ ರಾಜ್ ಸಂಸ್ಥೆಗಳಾದ ಜಿಲ್ಲಾ ಪಂಚಾಯತಿ, ತಾಲ್ಲೂಕು ಪಂಚಾಯತಿ ಮತ್ತು ಗ್ರಾಮ ಪಂಚಾಯತಿಗಳಿಗೆ ಅನುಕ್ರಮವಾಗಿ ಶೇಕಡಾ 10:20:70 ರ ಅನುಪಾತದಲ್ಲಿ ಬಿಡುಗಡೆ ಮಾಡಬೇಕಾಗಿದೆ.

ಮೇಲೆ ಓದಲಾದ (1) ಮತ್ತು (2)ರ ಭಾರತ ಸರ್ಕಾರದ ಆರ್ಥಿಕ ಮಂತ್ರಾಲಯ ಹಾಗೂ ಓದಲಾದ (3) ಕರ್ನಾಟಕ ಸರ್ಕಾರದ ಹಣಕಾಸು ಇಲಾಖೆಯ ಟಿಪ್ಪಣಿಗಳಲ್ಲಿ 2013-14ನೇ ಸಾಲಿನ ಸಾಮಾನ್ಯ ಮೂಲ ಅನುದಾನದ ಮೊದಲನೇ ಕಂತು ₹ 351,93,53,000.00 ಗಳನ್ನು (ಮೂರು ನೂರ ಐವತ್ತೊಂದು ಕೋಟಿ ತೊಂಭತ್ತೂರು ಲಕ್ಷದ ಐವತ್ತೂರು ಸಾವಿರ ಮಾತ್ರ) ಬಿಡುಗಡೆ ಮಾಡಿರುತ್ತದೆ.

ಪ್ರಸ್ತುತ 2013-14ನೇ ಸಾಲಿನ ಆರ್ಥಿಕ ವರ್ಷದ ಆಯವ್ಯಯದಲ್ಲಿ ಜಿಲ್ಲಾ ಪಂಚಾಯತ್‌ಗಳಿಗೆ ಲೆಕ್ಕ ಶೀರ್ಷಿಕೆ 2515-00-196-6-09 (ಯೋಜನೇತರ) ರಡಿ ₹ 113,36,00,000.00, ತಾಲ್ಲೂಕು ಪಂಚಾಯತ್‌ಗಳಿಗೆ ಲೆಕ್ಕ ಶೀರ್ಷಿಕೆ 2515-00-197-6-09 (ಯೋಜನೇತರ) ರಡಿ ₹ 226,73,00,000.00, ಹಾಗೂ ಗ್ರಾಮ ಪಂಚಾಯತ್‌ಗಳಿಗೆ ಲೆಕ್ಕ ಶೀರ್ಷಿಕೆ 2515-00-198-6-09 (ಯೋಜನೇತರ) ರಡಿ ₹ 793,57,00,000.00 ಒಟ್ಟು ₹ 1133,66,00,000.00 ಒದಗಿಸಲಾಗಿದ್ದು, ಈ ಮೊತ್ತದಲ್ಲಿ 2013-14ನೇ ಸಾಲಿನ ಸಾಮಾನ್ಯ ಮೂಲ ಅನುದಾನ (General Basic Grants) ಕಂತಿನ ಹಣ ₹ 351,93,53,000.00 ಗಳನ್ನು (ಮೂರು ನೂರ ಐವತ್ತೊಂದು ಕೋಟಿ ತೊಂಭತ್ತೂರು ಲಕ್ಷದ ಐವತ್ತೂರು ಸಾವಿರ ಮಾತ್ರ) ರಾಜ್ಯದ ಮೂರು ಹಂತದ ಪಂಚಾಯತ್ ರಾಜ್ ಸಂಸ್ಥೆಗಳಿಗೆ 10:20:70 ರ ಅನುಪಾತದನ್ವಯ ಜಿಲ್ಲಾ ಪಂಚಾಯತ್‌ಗಳಿಗೆ ₹ 35,19,35,300.00 ಗಳು, ತಾಲ್ಲೂಕು ಪಂಚಾಯತ್‌ಗಳಿಗೆ ₹ 70,38,70,600.00 ಗಳು ಹಾಗೂ ಗ್ರಾಮ ಪಂಚಾಯತಿಗಳಿಗೆ ₹ 246,35,47,100.00 ಗಳನ್ನು ಇಂಟರ್‌ನೆಟ್ ಬ್ಯಾಂಕಿಂಗ್ ಮುಖಾಂತರ ನೇರವಾಗಿ ಸಂಬಂಧಪಟ್ಟ ಬ್ಯಾಂಕುಗಳ ಖಾತೆಗಳಿಗೆ ಜಮೆ ಮಾಡಲು ಸರ್ಕಾರವು ನಿರ್ಧರಿಸಿರುತ್ತದೆ. ಅದರಂತೆ ಈ ಕೆಳಗಿನ ಆದೇಶವನ್ನು ಹೊರಡಿಸಲಾಗಿದೆ.

ಸರ್ಕಾರದ ಆದೇಶ ಸಂಖ್ಯೆ: ಗ್ರಾಅಪ 49 ಗ್ರಾಪಸ 2013 ಬೆಂಗಳೂರು, ದಿನಾಂಕ: 19.07.2013

ಪ್ರಸ್ತಾವನೆಯಲ್ಲಿ ವಿವರಿಸಿರುವ ಅಂಶಗಳ ಹಿನ್ನೆಲೆಯಲ್ಲಿ 13ನೇ ಹಣಕಾಸು ಆಯೋಗದ ಶಿಫಾರಸ್ಸಿನನ್ವಯ ಕೇಂದ್ರ ಸರ್ಕಾರದಿಂದ ರಾಜ್ಯಕ್ಕೆ ಬಿಡುಗಡೆ ಮಾಡಿರುವ 2013-14ನೇ ಸಾಲಿನ ಮೊದಲನೇ ಕಂತಿನ ಸಾಮಾನ್ಯ ಮೂಲ ಅನುದಾನ ₹ 351,93,53,000.00 (ಮೂರು ನೂರ ಐವತ್ತೊಂದು ಕೋಟಿ ತೊಂಭತ್ತೂರು ಲಕ್ಷದ ಐವತ್ತೂರು ಸಾವಿರ ಮಾತ್ರ) ಗಳನ್ನು ರಾಜ್ಯದ ಪಂಚಾಯತ್ ರಾಜ್ ಸಂಸ್ಥೆಗಳಾದ ಜಿಲ್ಲಾ ಪಂಚಾಯತ್, ತಾಲ್ಲೂಕು ಪಂಚಾಯತ್ ಮತ್ತು ಗ್ರಾಮ ಪಂಚಾಯತಿಗಳಿಗೆ ಕ್ರಮವಾಗಿ 10:20:70ರ ಅನುಪಾತದಲ್ಲಿ (ಅನುಬಂಧ-1) ಜಿಲ್ಲಾ ಪಂಚಾಯತ್‌ಗಳಿಗೆ ₹ 35,19,35,300.00 ಗಳು (ಅನುಬಂಧ-2), ತಾಲ್ಲೂಕು ಪಂಚಾಯತ್‌ಗಳಿಗೆ ₹ 70,38,70,600.00 ಗಳು (ಅನುಬಂಧ-3) ಹಾಗೂ ಗ್ರಾಮ ಪಂಚಾಯತಿಗಳಿಗೆ ₹ 246,35,47,100.00 ಗಳನ್ನು (ಅನುಬಂಧ-4) ಸಂಬಂಧಪಟ್ಟ ಬ್ಯಾಂಕ್‌ಗಳ ಖಾತೆಗಳಿಗೆ ನೇರವಾಗಿ ಆನ್‌ಲೈನ್ ಮೂಲಕ ಅನುದಾನ ಜಮೆ ಮಾಡಲು ಆದೇಶಿಸಿದೆ.

ಪಂಚಾಯತ್ ರಾಜ್ ಸಂಸ್ಥೆಗಳಿಗೆ ನೀಡಲಾಗುವ ಹಣವನ್ನು ಸರ್ಕಾರದ ಅಧೀನ ಕಾರ್ಯದರ್ಶಿ (ಜಿಲ್ಲಾ ಪಂಚಾಯತ್) ಗ್ರಾಮೀಣಾಭಿವೃದ್ಧಿ ಮತ್ತು ಪಂಚಾಯತ್ ರಾಜ್ ಇಲಾಖೆ ಇವರು ರಾಜ್ಯ ಹುಜೂರ್ ಖಜಾನೆಯಿಂದ ಪೇಯಿಸ್ ರಸೀತಿಯ ಮೇಲೆ ಡ್ರಾ ಮಾಡಿ ನಂತರ 13ನೇ ಹಣಕಾಸು ಆಯೋಗದ ಉಳಿತಾಯ ಖಾತೆ ಸಂಖ್ಯೆ: 64062923099, ಸ್ಟೇಟ್ ಬ್ಯಾಂಕ್ ಆಫ್ ಮೈಸೂರು, "ಜಿ ಸೇವಾ" ಬ್ರಾಂಚ್, ಲೇಡಿ ಕರ್ಜನ್ ರಸ್ತೆ, ಬೆಂಗಳೂರು-560001 ಹಾಗೂ ಉಳಿತಾಯ ಖಾತೆ ಸಂಖ್ಯೆ: 911010054285123, ಆಕ್ಸಿಸ್ ಬ್ಯಾಂಕ್, ಎಂ.ಜಿ. ರಸ್ತೆ, ಬೆಂಗಳೂರು-560001 ರವರುಗಳಿಗೆ ಬಿಡುಗಡೆಗೊಳಿಸಿ. ಪರಿಶೀಲನೆ ಈ ಸಂಬಂಧದಲ್ಲಿ 2-ಬ್ಯಾಂಕುಗಳು, ಇಂಟರ್‌ನೆಟ್ ಬ್ಯಾಂಕಿಂಗ್ ಮುಖಾಂತರ ರಾಜ್ಯದ ಎಲ್ಲಾ ಜಿಲ್ಲಾ ಪಂಚಾಯತ್, ತಾಲ್ಲೂಕು ಪಂಚಾಯತ್ ಮತ್ತು ಗ್ರಾಮ ಪಂಚಾಯತಿಗಳಿಗೆ ಸರ್ಕಾರವು ನಿಗದಿಪಡಿಸಿರುವ ಮೊತ್ತದ ಅನುಸಾರ ಬಿಡುಗಡೆ ಮಾಡಲು ಆದೇಶಿಸಿದೆ.

ಈ ಅನುದಾನವನ್ನು ಲೆಕ್ಕ ಶೀರ್ಷಿಕೆ 2515-00-196-6-09 (ಯೋಜನೇತರ), 2515-00-197-6-09 (ಯೋಜನೇತರ) ಮತ್ತು 2515-00-198-6-09 (ಯೋಜನೇತರ) ರಿಂದ ಬಿಡುಗಡೆ ಮಾಡಿ ಪಂಚಾಯತ್ ರಾಜ್ ಸಂಸ್ಥೆಗಳಿಗೆ ಪಾವತಿಸುವುದು. ಜಿಲ್ಲಾ ಪಂಚಾಯತ್, ತಾಲ್ಲೂಕು ಪಂಚಾಯತ್ ಮತ್ತು ಗ್ರಾಮ, ಪಂಚಾಯತ್‌ಗಳು ಮೇಲೆ ಓದಲಾದ (4)ರ ಆದೇಶದಲ್ಲಿ ನೀಡಿದ ಮಾರ್ಗಸೂಚಿಗಳ ಅನುಸಾರ ವೆಚ್ಚ ಭರಿಸಿ ಕಾರ್ಯಕ್ರಮಗಳನ್ನು ಅನುಷ್ಠಾನಗೊಳಿಸುವುದು.

ಕರ್ನಾಟಕ ರಾಜ್ಯಪಾಲರ ಆದೇಶಾನುಸಾರ
ಮತ್ತು ಅಪರ ಹೆಸರಿನಲ್ಲಿ

ಎಂ.ಎ.ಎ. ಸೋಲೇಶ್ 19/7/13
(ಮಾರ್ಗರೇಟ್ ಲೀನಾ ನರೋಣ್ಣ)

ಸರ್ಕಾರದ ಅಧೀನ ಕಾರ್ಯದರ್ಶಿ,

ಗ್ರಾಮೀಣಾಭಿವೃದ್ಧಿ ಮತ್ತು ಪಂ.ರಾಜ್ ಇಲಾಖೆ.

ಗೆ:

- 1) ಮಹಾಲೇಖಪಾಲರು (ಲೆಕ್ಕ ಪರಿಶೋಧನೆ ಮತ್ತು ಲೆಕ್ಕಪತ್ರ), ಕರ್ನಾಟಕ ಸಿ ಬ್ಯಾಕ್, ಹೊಸ ಕಟ್ಟಡ ಪಿ.ಬಿ. ನಂ.5398, ಬೆಂಗಳೂರು.
- 2) ಎಲ್ಲಾ ಜಿಲ್ಲಾ ಪಂಚಾಯತ್ ಮುಖ್ಯ ಕಾರ್ಯನಿರ್ವಾಹಕ ಅಧಿಕಾರಿಗಳಿಗೆ/ಮುಖ್ಯ ಲೆಕ್ಕಾಧಿಕಾರಿಗಳಿಗೆ.
- 3) ಎಲ್ಲಾ ತಾಲ್ಲೂಕು ಪಂಚಾಯತ್ ಕಾರ್ಯನಿರ್ವಾಹಕ ಅಧಿಕಾರಿಗಳು.
- 4) ಖಜಾನಾಧಿಕಾರಿ, ರಾಜ್ಯ ಹುಜೂರ್ ಖಜಾನೆ, ನೃಪತುಂಗ ರಸ್ತೆ, ಬೆಂಗಳೂರು.
- 5) ಉಪ ನಿರ್ದೇಶಕರು, ಎನ್.ಎಂ.ಸಿ. ಖನಿಜ ಭವನ, ರೇಸ್ ಕೋರ್ಸ್ ರಸ್ತೆ, ಬೆಂಗಳೂರು.
- 6) ಕರ್ನಾಟಕ ವಿಕಾಸ / ವೆಬ್‌ಸೈಟ್.
- 7) ಶಾಖಾ ರಕ್ಷಾ ಕಡತ/ಹೆಚ್ಚುವರಿ ಪ್ರತಿಗಳು.

ಪ್ರತಿಯನ್ನು ಮಾಹಿತಿಗಾಗಿ:

- 1) ಮಾನ್ಯ ಗ್ರಾಮೀಣಾಭಿವೃದ್ಧಿ ಮತ್ತು ಪಂಚಾಯತ್ ರಾಜ್ ಸಚಿವರ ಆಪ್ತ ಕಾರ್ಯದರ್ಶಿಗಳು.
- 2) ಅಪರ ಮುಖ್ಯ ಕಾರ್ಯದರ್ಶಿಯವರ ಆಪ್ತ ಕಾರ್ಯದರ್ಶಿಗಳು, ಆರ್ಥಿಕ ಇಲಾಖೆ.
- 3) ಸರ್ಕಾರದ ಪ್ರಧಾನ ಕಾರ್ಯದರ್ಶಿಗಳು/ಕಾರ್ಯದರ್ಶಿಗಳು, ಗ್ರಾಮೀಣಾಭಿವೃದ್ಧಿ ಮತ್ತು ಪಂಚಾಯತ್ ರಾಜ್ ಇಲಾಖೆ ರವರ ಆಪ್ತ ಕಾರ್ಯದರ್ಶಿಗಳು.
- 4) ಸರ್ಕಾರದ ಪ್ರಧಾನ ಕಾರ್ಯದರ್ಶಿ, ಯೋಜನಾ ಇಲಾಖೆ/ಆರ್ಥಿಕ ಇಲಾಖೆ (ಬಿ&ಆರ್) ರವರ ಆಪ್ತ ಕಾರ್ಯದರ್ಶಿಗಳು.
- 5) ಸರ್ಕಾರದ ಅಪರ ಕಾರ್ಯದರ್ಶಿ (ಆರ್ಥಿಕ ಆಯೋಗ ಕೋಶ), 4ನೇ ಮಹಡಿ, 4ನೇ ಹಂತ, ಬಹುಮಹಡಿ ಕಟ್ಟಡ, ರವರ ಆಪ್ತ ಸಹಾಯಕರು.
- 6) ಶ್ರೀ ಪಿ.ವಿ.ಭಟ್, ಹಿರಿಯ ತಾಂತ್ರಿಕ ನಿರ್ದೇಶಕರು, ಎನ್.ಐ.ಸಿ. ಕರ್ನಾಟಕ.
- 7) ಆಂತರಿಕ ಆರ್ಥಿಕ ಸಲಹೆಗಾರರು, ಗ್ರಾಮೀಣಾಭಿವೃದ್ಧಿ ಮತ್ತು ಪಂಚಾಯತ್ ರಾಜ್ ಇಲಾಖೆ ರವರ ಆಪ್ತ ಸಹಾಯಕರು
- 8) ನಿರ್ದೇಶಕರು (ಪಂ.ರಾಜ್) ಗ್ರಾಮೀಣಾಭಿವೃದ್ಧಿ ಮತ್ತು ಪಂಚಾಯತ್ ರಾಜ್ ಇಲಾಖೆ ರವರ ಆಪ್ತ ಸಹಾಯಕರು

ಸರ್ಕಾರಿ ಆದೇಶ ಸಂಖ್ಯೆ: ಗ್ರಾಅಪ:49:ಗ್ರಾಪಸ:2013, ದಿನಾಂಕ: 19.07.2013ರ ಅನುಬಂಧ-1

(ಜಿಪಂ ತಾಪಂ ಮತ್ತು ಗ್ರಾಪಂ) ಫೋಲ್ಯೋ

Sl.No	District Name	District Name(Kannada)	ZP Share(In Rs)	Taluk Share(In Rs)	GP Share(In Rs)
1	BAGALKOTE	ಬಾಗಲಕೋಟೆ	12162903	24325803	85140312
2	BANGALORE	ಬೆಂಗಳೂರು	5888826	11777652	41221779
3	BANGALORE RURAL	ಬೆಂಗಳೂರು ಗ್ರಾಮಾಂತರ	7191338	14382678	50339370
4	BELGAUM	ಬೆಳಗಾವಿ	19317549	38635098	135222848
5	BELLARY	ಬೆಳ್ಳಾರಿ	14419367	28838736	100935571
6	BIDAR	ಬೀದರ್	12309663	24619327	86167645
7	BHAPUR	ಬಿಜಾಪುರ	12970091	25940185	90790648
8	CHAMARAJA NAGARA	ಚಾಮರಾಜ ನಗರ	8512196	17024393	59585376
9	CHIKMAGALUR	ಚಿಕ್ಕಮಗಳೂರು	10401757	20803516	72812301
10	CHITRADURGA	ಚಿತ್ರದುರ್ಗ	12694914	25389828	88864396
11	DAKSHINA KANNADA	ದಕ್ಷಿಣ ಕನ್ನಡ	6640980	13281962	46486867
12	DAVANAGERE	ದಾವಣಗೆರೆ	12052829	24105660	84369810
13	DHARWAR	ಧಾರವಾಡ	8713993	17427990	60997961
14	GADAG	ಗದಗ	9209316	18418632	64465213
15	GULBARGA	ಗುಲ್ಬರ್ಗ	19812871	39625742	138690099
16	HASSAN	ಹಾಸನ	14345987	28691973	100421905
17	HAVERI	ಹಾವೇರಿ	13722248	27444497	96055736
18	KODAGU	ಕೊಡಗು	3412225	6824434	23885522
19	KOLAR	ಕೋಲಾರ	9502841	19005679	66519881
20	KOPPAL	ಕೊಪ್ಪಳ	10016507	20033014	70115550
21	MANDYA	ಮಂಡ್ಯ	13813974	27627948	96697819
22	MYSORE	ಮೈಸೂರು	13905701	27811402	97339903
23	RAICHUR	ರಾಯಚೂರು	13502104	27004206	94514734
24	SHIMOGA	ಶಿವಮೊಗ್ಗ	11630889	23261779	81416227
25	TUMKUR	ತುಮಕೂರು	22271134	44542270	155897943
26	UDUPI	ಉಡುಪಿ	4072645	8145292	28508520
27	UTTARA KANNADA	ಉತ್ತರ ಕನ್ನಡ	20051360	40102719	140359518
28	CHIKKABALLAPURA	ಚಿಕ್ಕಬಳ್ಳಾಪುರ	12511462	25022922	87580228
29	RAMANAGARA	ರಾಮನಗರ	8567232	17134465	59970626
30	YADGIR	ಯಾದಗಿರಿ	8310398	16620798	58172792
Grant Total			351935300	703870600	2463547100

PAGE - 1

ಎಂ.ಎನ್.ನಾಸೀರ್

Under Secy. to Govt. (ZP)

Rural Devt. & paa. Ra. Dept

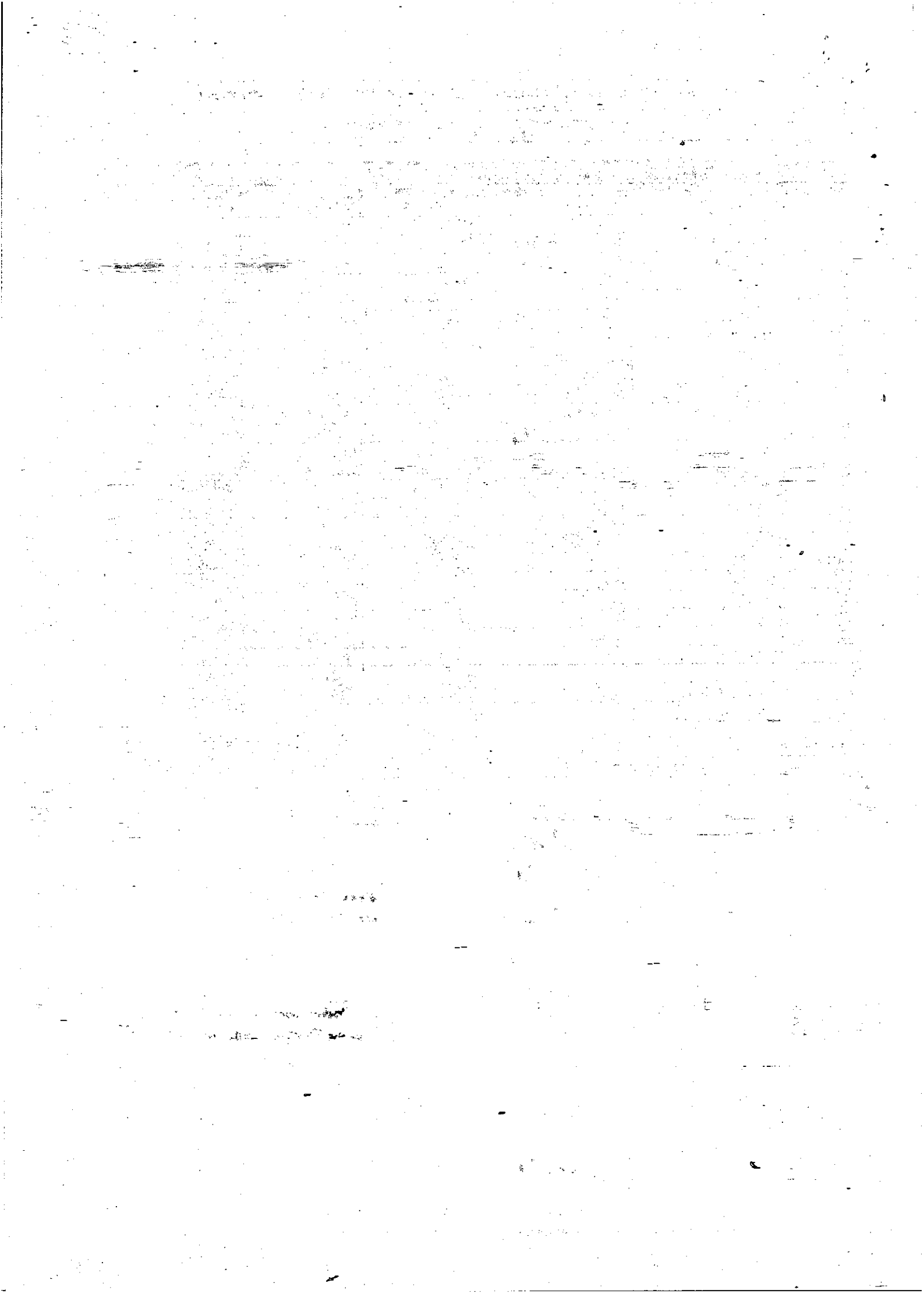

ಸರ್ಕಾರಿ ಆದೇಶ ಸಂಖ್ಯೆ: ಗ್ರಾಅಪ:49:ಗ್ರಾಪಸ:2013, ದಿನಾಂಕ: 19.07.2013ರ

ಅನುಬಂಧ-2

(ಜಿಲ್ಲಾ ಪಂಚಾಯಿತಿ ಶೇ: 10)

Sl.No	District Name	District Name(Kannada)	ZP Share(In Rs)
1	BAGALKOTE	ಬಾಗಲಕೋಟೆ	12162903
2	BANGALORE	ಬೆಂಗಳೂರು	5888826
3	BANGALORE RURAL	ಬೆಂಗಳೂರು ಗ್ರಾಮಾಂತರ	7191338
4	BELGAUM	ಬೆಳಗಾವಿ	19317549
5	BELLARY	ಬಳ್ಳಾರಿ	14419367
6	BIDAR	ಬೀದರ್	12309663
7	BIJAPUR	ಬಿಜಾಪುರ	12970091
8	CHAMARAJA NAGARA	ಚಾಮರಾಜ ನಗರ	8512196
9	CHIKMAGALUR	ಚಿಕ್ಕಮಗಳೂರು	10401757
10	CHITRADURGA	ಚಿತ್ರದುರ್ಗ	12694914
11	DAKSHINA KANNADA	ದಕ್ಷಿಣ ಕನ್ನಡ	6640980
12	DAVANAGERE	ದಾವಣಗೆರೆ	12052829
13	DHARWAR	ಧಾರವಾಡ	8713993
14	GADAG	ಗದಗ	9209316
15	GULBARGA	ಗುಲ್ಬರ್ಗ	19812871
16	HASSAN	ಹಾಸನ	14345987
17	HAVERI	ಹಾವೇರಿ	13722248
18	KODAGU	ಕೊಡಗು	3412225
19	KOLAR	ಕೋಲಾರ	9502841
20	KOPPAL	ಕೊಪ್ಪಳ	10016507
21	MANDYA	ಮಂಡ್ಯ	13813974
22	MYSORE	ಮೈಸೂರು	13905701
23	RAICHUR	ರಾಯಚೂರು	13502104
24	SHIMOGA	ಶಿವಮೊಗ್ಗ	11630889
25	TUMKUR	ತುಮಕೂರು	22271134
26	UDUPI	ಉಡುಪಿ	4072645
27	UTTARA KANNADA	ಉತ್ತರ ಕನ್ನಡ	20051360
28	CHIKKABALLAPURA	ಚಿಕ್ಕಬಳ್ಳಾಪುರ	12511462
29	RAMANAGARA	ರಾಮನಗರ	8567232
30	YADGIR	ಯಾದಗಿರಿ	8310398
Grant Total			351935300

PAGE - 2

ಎಂ.ಎಂ.ಎ. ಸೋನಿ
Under Secy. to Govt. (P)
- Rural Devt. & Pan. Raj. Dept.

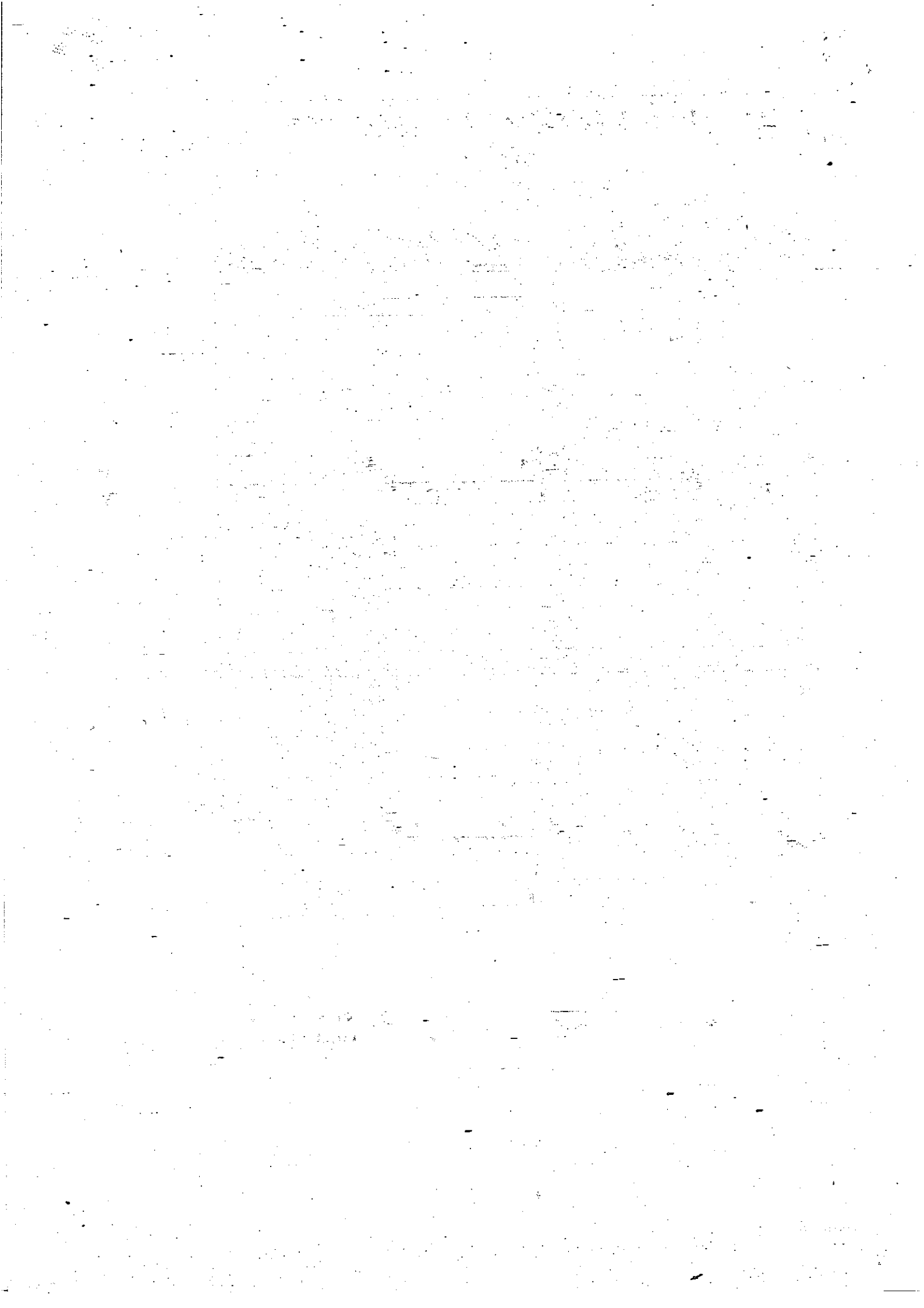

ಸರ್ಕಾರಿ ಆದೇಶ ಸಂಖ್ಯೆ: ಗ್ರಾಅಪ:49:ಗ್ರಾಪಸ:2013, ದಿನಾಂಕ: 19.07.2013ರ ಅನುಬಂಧ-3
(ತಾಲ್ಲೂಕು ಪಂಚಾಯಿತಿ ತೆ: 20)

SlNo	District Name	Taluk Name	Taluk Share (In Rs)
1	BAGALKOTE	BADAMI	4476241
2	BAGALKOTE	BAGALKOT	3485598
3	BAGALKOTE	BILAGI	4769765
4	BAGALKOTE	HUNGUND	4329479
5	BAGALKOTE	JAMKHANDI	3632360
6	BAGALKOTE	MUDHOL	3632360
7	BANGALORE	ANEKAL	4072646
8	BANGALORE	BANGALORE NORTH	2458264
9	BANGALORE	BANGALORE SOUTH	2421573
10	BANGALORE	BANGALORE EAST	2825169
11	BANGALORE RURAL	DEVANHALLI	3558979
12	BANGALORE RURAL	DODBALLAPUR	3412217
13	BANGALORE RURAL	HOSKOTE	3779122
14	BANGALORE RURAL	NELAMANGALA	3632360
15	BELGAUM	ATHNI	4182717
16	BELGAUM	BILAHONGAL	3852503
17	BELGAUM	BELGAUM	2788478
18	BELGAUM	CHIKODI	3669050
19	BELGAUM	GOKAK	4256098
20	BELGAUM	HUKERI	4109336
21	BELGAUM	KHANAPUR	3669050
22	BELGAUM	RAYBAG	3779122
23	BELGAUM	RAMDURG	4072646
24	BELGAUM	SAVADATHI	4256098
25	BELLARY	BELLARY	3118693
26	BELLARY	HADAGALLI	4512932
27	BELLARY	HAGARIBOMMANAHALLI	4366170
28	BELLARY	HOSPET	2751788
29	BELLARY	KUDLIGI	4953218

30	BELLARY	SANDUR	4879837
31	BELLARY	SIRUGUPPA	4256098
32	BIDAR	AURAD	5650337
33	BIDAR	BASAVAKALYAN	5320123
34	BIDAR	BHALKI	4953218
35	BIDAR	BIDAR	3669050
36	BIDAR	HUMNABAD	5026599
37	BIJAPUR	BASAVANA BAGEVADI	5320123
38	BIJAPUR	BIJAPUR	3999265
39	BIJAPUR	INDI	5576956
40	BIJAPUR	MUDDEBIHAL	5320123
41	BIJAPUR	SINDGI	5723718
42	CHAMARAJA NAGARA	CHAMARAJANAGAR	4696384
43	CHAMARAJA NAGARA	GUNDLUPET	4512932
44	CHAMARAJA NAGARA	KOLLEGALA	4586313
45	CHAMARAJA NAGARA	YELANDUR	3228764
46	CHIKMAGALUR	CHICKMAGALUR	2384883
47	CHIKMAGALUR	KADUR	4512932
48	CHIKMAGALUR	KOPPA	2568335
49	CHIKMAGALUR	MUDIGERE	2458264
50	CHIKMAGALUR	NARASIMHARAJAPURA	2825169
51	CHIKMAGALUR	SRINGERI	1944597
52	CHIKMAGALUR	TARIKERE	4109336
53	CHITRADURGA	CHALLAKERE	4512932
54	CHITRADURGA	CHITRADURGA	3228764
55	CHITRADURGA	HIRIYUR	4219408
56	CHITRADURGA	HOLALKERE	4366170
57	CHITRADURGA	HOSDURGA	4696384
58	CHITRADURGA	MOLAKALMURU	4366170
59	DAKSHINA KANNADA	BELTANGADI	2788478
60	DAKSHINA KANNADA	BANTVAL	3082002
61	DAKSHINA KANNADA	MANGALORE	2091359
62	DAKSHINA KANNADA	PUTTUR	2494954
63	DAKSHINA KANNADA	SULYA	2825169

64	DAVANAGERE	CHANNAGIRI	4696384
65	DAVANAGERE	DAVANAGERE	2348192
66	DAVANAGERE	HARIHARA	3118693
67	DAVANAGERE	HARAPPANAHALLI	5099980
68	DAVANAGERE	HONNALI	4256098
69	DAVANAGERE	JAGALUR	4586313
70	DHARWAR	DHARWAD	3412217
71	DHARWAR	HUBLI	2091359
72	DHARWAR	KALGHATGI	4366170
73	DHARWAR	KUNDGOL	3852503
74	DHARWAR	NAVALGUND	3705741
75	GADAG	GADAG	3118693
76	GADAG	MUNDARAGI	4182717
77	GADAG	NARAGUND	3008621
78	GADAG	RON	3999265
79	GADAG	SHIRAHATT	4109336
80	GULBARGA	AFZALPUR	5907171
81	GULBARGA	ALAND	6017242
82	GULBARGA	CHINCHOLI	6420838
83	GULBARGA	CHITAPUR	5650337
84	GULBARGA	GULBARGA	4109336
85	GULBARGA	JEVARGI	6420838
86	GULBARGA	SEDAM	5099980
87	HASSAN	ALUR	3192074
88	HASSAN	ARSIKERE	4035955
89	HASSAN	ARKALGUD	4366170
90	HASSAN	BELUR	3889193
91	HASSAN	CHANNARAYAPATNA	3999265
92	HASSAN	HASSAN	2935240
93	HASSAN	HOLENARSIPUR	3779122
94	HASSAN	SAKALESHPUR	2494954
95	HAVERI	BYADGI	3779122
96	HAVERI	HANAGAL	3999265
97	HAVERI	HAVERI	3705741

98	HAVERI	HIREKERUR	4182717
99	HAVERI	RANEBENNUR	3192074
100	HAVERI	SAVANUR	4219408
101	HAVERI	SHIGGAON	4366170
102	KODAGU	MADIKERI	1871216
103	KODAGU	SOMVARPET	2678407
104	KODAGU	VIRAJPET	2274811
105	KOLAR	BANGARAPET	3815812
106	KOLAR	KOLAR	3302145
107	KOLAR	MALUR	3962574
108	KOLAR	MULBAGAL	4182717
109	KOLAR	SRINIVASPUR	3742431
110	KOPPAL	GANGAVATHI	3962574
111	KOPPAL	KOPPAL	4512932
112	KOPPAL	KUSHTAGI	5723718
113	KOPPAL	YELBURGA	5833790
114	MANDYA	KRISHNARAJPET	4586313
115	MANDYA	MADDUR	3852503
116	MANDYA	MALVALLI	4366170
117	MANDYA	MANDYA	2788478
118	MANDYA	NAGAMANGALA	4402860
119	MANDYA	PANDAVAPURA	3889193
120	MANDYA	SHRIRANGAPATTANA	3742431
121	MYSORE	HEGGADADEVANKOTE	5099980
122	MYSORE	HUNSUR	4182717
123	MYSORE	KRISHNARAJANAGARA	3999265
124	MYSORE	MYSORE	2311502
125	MYSORE	NANJANGUD	4219408
126	MYSORE	PIRIYAPATNA	3779122
127	MYSORE	TIRUMAKUDAL-NARSIPUR	4219408
128	RAICHUR	DEVADURGA	6934501
129	RAICHUR	LINGSUGUR	5833790
130	RAICHUR	MANVI	5320123
131	RAICHUR	RAICHUR	4219408

132	RAICHUR	SINDHNUR	4696384
133	SHIMOGA	BHADRAVATI	3045312
134	SHIMOGA	HOSANAGARA	3412217
135	SHIMOGA	SAGAR	3045312
136	SHIMOGA	SHIKARPUR	3999265
137	SHIMOGA	SHIMOGA	2494954
138	SHIMOGA	SORAB	4476241
139	SHIMOGA	TIRTHAHALI	2788478
140	TUMKUR	CHIKNAYAKANHALLI	4402860
141	TUMKUR	GUBBI	5026599
142	TUMKUR	KORATAGERE	4402860
143	TUMKUR	KUNIGAL	4659694
144	TUMKUR	MADHUGIRI	4953218
145	TUMKUR	PAVAGADA	5099980
146	TUMKUR	SIRA	5026599
147	TUMKUR	TIPTUR	3448907
148	TUMKUR	TUMKUR	3118693
149	TUMKUR	TURUVEKERE	4402860
150	UDUPI	KARKAL	2384883
151	UDUPI	KUNDAPURA	3228764
152	UDUPI	UDUPI	2531645
153	UTTARA KANNADA	ANKOLA	3742431
154	UTTARA KANNADA	BHATKAL	4476241
155	UTTARA KANNADA	HALIYAL	3669050
156	UTTARA KANNADA	HONAVAR	3412217
157	UTTARA KANNADA	KARWAR	2861859
158	UTTARA KANNADA	KUMTA	3375526
159	UTTARA KANNADA	MUNDGOD	3595669
160	UTTARA KANNADA	SIDDAPUR	3999265
161	UTTARA KANNADA	SIRSI	3412217
162	UTTARA KANNADA	SUPA	4219408
163	UTTARA KANNADA	YELLAPUR	3338836
164	CHIKKABALLAPURA	BAGEPALLI	4843146
165	CHIKKABALLAPURA	CHIKBALLAPUR	3595669

166	CHIKKABALLAPURA	CHINTAMANI	3779122
167	CHIKKABALLAPURA	GAURIBIDANUR	4402860
168	CHIKKABALLAPURA	GUDIBANDA	4366170
169	CHIKKABALLAPURA	SIDLAGHATTA	4035955
170	RAMANAGARA	CHANNAPATNA	3852503
171	RAMANAGARA	KANAKAPURA	4953218
172	RAMANAGARA	MAGADI	4659694
173	RAMANAGARA	RAMANAGARAM	3669050
174	YADGIR	SHAHPUR	5907171
175	YADGIR	SURPUR	5246742
176	YADGIR	YADGIR	5466885
Grant Total			703870600

women shree
 Under Secy. to Govt. (EP)
 Rural Devt. & P.M. Dept

PAGE-8

ಸರ್ಕಾರಿ ಆದೇಶ ಸಂಖ್ಯೆ: ಗ್ರಾಅಪ:49:ಗ್ರಾಪಸ:2013, ದಿನಾಂಕ: 19.07.2013ರ

ಅನುಬಂಧ 4

(ಗ್ರಾಮ ಪಂಚಾಯತಿ ಶೇ: 70)

Sl.No	District Name	Taluk Name	GP Share(In Rs)
1	BAGALKOTE	BADAMI	15666845
2	BAGALKOTE	BAGALKOT	12199592
3	BAGALKOTE	BILAGI	16694179
4	BAGALKOTE	HUNGUND	15153178
5	BAGALKOTE	JAMKHANDI	12713259
6	BAGALKOTE	MUDHOL	12713259
7	BANGALORE	ANEKAL	14254260
8	BANGALORE	BANGALORE NORTH	8603923
9	BANGALORE	BANGALORE SOUTH	8475506
10	BANGALORE	BANGALORE EAST	9888090
11	BANGALORE RURAL	DEVANHALLI	12456426
12	BANGALORE RURAL	DODBALLAPUR	11942759
13	BANGALORE RURAL	HOSKOTE	13226926
14	BANGALORE RURAL	NELAMANGALA	12713259
15	BELGAUM	ATHNI	14639511
16	BELGAUM	BILAHONGAL	13483760
17	BELGAUM	BELGAUM	9759674
18	BELGAUM	CHIKODI	12841676
19	BELGAUM	GOKAK	14896344
20	BELGAUM	HUKERI	14382677
21	BELGAUM	KHANAPUR	12841676
22	BELGAUM	RAYBAG	13226926
23	BELGAUM	RAMDURG	14254260
24	BELGAUM	SAVADATHI	14896344
25	BELLARY	BELLARY	16915424
26	BELLARY	HADAGALLI	15795261
27	BELLARY	HAGARIBOMMANAHALLI	15281594
28	BELLARY	HOSPET	9631257

PAGE - 9

ಎಂ.ಆರ್.ಎನ್. ಸೋನವ್ವ
Under Secy. to Govt. (ZF)
Rural Devt. & pan. Raj. Dept.

29	BELLARY	KUDLIGI	17336262
30	BELLARY	SANDUR	17079429
31	BELLARY	SIRUGUPPA	14896344
32	BIDAR	AURAD	19776181
33	BIDAR	BASAVAKALYAN	18620430
34	BIDAR	BHALKI	17336262
35	BIDAR	BIDAR	12841676
36	BIDAR	HUMNABAD	17593096
37	BIJAPUR	BASAVANA BAGEVADI	18620430
38	BIJAPUR	BIJAPUR	13997427
39	BIJAPUR	INDI	19519347
40	BIJAPUR	MUDEBIHAL	18620430
41	BIJAPUR	SINDGI	20033014
42	CHAMARAJA NAGARA	CHAMARAJANAGAR	16437345
43	CHAMARAJA NAGARA	GUNDLUPET	15795261
44	CHAMARAJA NAGARA	KOLLEGALA	16052095
45	CHAMARAJA NAGARA	YELANDUR	11300675
46	CHIKMAGALUR	CHICKMAGALUR	8347089
47	CHIKMAGALUR	KADUR	15795261
48	CHIKMAGALUR	KOPPA	8989173
49	CHIKMAGALUR	MUDIGERE	8603923
50	CHIKMAGALUR	NARASIMHARAJAPURA	9888090
51	CHIKMAGALUR	SRINGERI	6806088
52	CHIKMAGALUR	TARIKERE	14382677
53	CHITRADURGA	CHALLAKERE	15795261
54	CHITRADURGA	CHITRADURGA	11300675
55	CHITRADURGA	HIRIYUR	14767927
56	CHITRADURGA	HOLALKERE	15281594
57	CHITRADURGA	HOSDURGA	16437345
58	CHITRADURGA	MOLAKALMURU	15281594
59	DAKSHINA KANNADA	BELTANGADI	9759674
60	DAKSHINA KANNADA	BANTVAL	10787008
61	DAKSHINA KANNADA	MANGALORE	7319755
62	DAKSHINA KANNADA	PUTTUR	8732340
63	DAKSHINA KANNADA	SULYA	9888090

64	DAVANAGERE	CHANNAGIRI	16437345
65	DAVANAGERE	DAVANAGERE	8218673
66	DAVANAGERE	HARIHARA	10915424
67	DAVANAGERE	HARAPPANAHALLI	17849929
68	DAVANAGERE	HONNALI	14896344
69	DAVANAGERE	JAGALUR	16052095
70	DHARWAR	DHARWAD	11942759
71	DHARWAR	HUBLI	7319755
72	DHARWAR	KALGHATGI	15281594
73	DHARWAR	KUNDGOL	13483760
74	DHARWAR	NAVALGUND	12970093
75	GADAG	GADAG	10915424
76	GADAG	MUNDARAGI	14639511
77	GADAG	NARAGUND	10530174
78	GADAG	RON	13997427
79	GADAG	SHIRAHATT	14382677
80	GULBARGA	AFZALPUR	20675098
81	GULBARGA	ALAND	21060348
82	GULBARGA	CHINCHOLI	22472933
83	GULBARGA	CHITAPUR	19776181
84	GULBARGA	GULBARGA	14382677
85	GULBARGA	JEVARGI	22472933
86	GULBARGA	SEDAM	17849929
87	HASSAN	ALUR	11172258
88	HASSAN	ARSIKERE	14125843
89	HASSAN	ARKALGUD	15281594
90	HASSAN	BELUR	13612176
91	HASSAN	CHANNARAYAPATNA	13997427
92	HASSAN	HASSAN	10273341
93	HASSAN	HOLENARSIPUR	13226926
94	HASSAN	SAKALESHPUR	8732340
95	HAVERI	BYADGI	13226926
96	HAVERI	HANAGAL	13997427
97	HAVERI	HAVERI	12970093
98	HAVERI	HIREKERUR	14639511

99	HAVERI	RANEBENNUR	11172258
100	HAVERI	SAVANUR	14767927
101	HAVERI	SHIGGAON	15281594
102	KODAGU	MADIKERI	6549260
103	KODAGU	SOMVARPET	9374423
104	KODAGU	VIRAJPET	7961839
105	KOLAR	BANGARAPET	13355343
106	KOLAR	KOLAR	11557508
107	KOLAR	MALUR	13869010
108	KOLAR	MULBAGAL	14639511
109	KOLAR	SRINIVASPUR	13098509
110	KOPPAL	GANGAVATHI	13869010
111	KOPPAL	KOPPAL	15795261
112	KOPPAL	KUSHTAGI	20033014
113	KOPPAL	YELBURGA	20418265
114	MANDYA	KRISHNARAJPET	16052095
115	MANDYA	MADDUR	13483760
116	MANDYA	MALVALLI	15281594
117	MANDYA	MANDYA	9759674
118	MANDYA	NAGAMANGALA	15410011
119	MANDYA	PANDAVAPURA	13612176
120	MANDYA	SHRIRANGAPATTANA	13098509
121	MYSORE	HEGGADADEVANKOTE	17849929
122	MYSORE	HUNSUR	14639511
123	MYSORE	KRISHNARAJANAGARA	13997427
124	MYSORE	MYSORE	8090256
125	MYSORE	NANJANGUD	14767927
126	MYSORE	PIRIYAPATNA	13226926
127	MYSORE	TIRUMAKUDAL-NARSIPUR	14767927
128	RAICHUR	DEVADURGA	24270767
129	RAICHUR	LINGSUGUR	20418265
130	RAICHUR	MANVI	18620430
131	RAICHUR	RAICHUR	14767927
132	RAICHUR	SINDHNUR	16437345
133	SHIMOGA	BHADRAVATI	10658591

134	SHIMOGA	HOSANAGARA	11942759
135	SHIMOGA	SAGAR	10658591
136	SHIMOGA	SHIKARPUR	13997427
137	SHIMOGA	SHIMOGA	8732340
138	SHIMOGA	SORAB	15666845
139	SHIMOGA	TIRTHAHALLI	9759674
140	TUMKUR	CHIKNAYAKANHALLI	15410011
141	TUMKUR	GUBBI	17593096
142	TUMKUR	KORATAGERE	15410011
143	TUMKUR	KUNIGAL	16308928
144	TUMKUR	MADHUGIRI	17336262
145	TUMKUR	PAVAGADA	17849929
146	TUMKUR	SIRA	17593096
147	TUMKUR	TIPTUR	12071175
148	TUMKUR	TUMKUR	10915424
149	TUMKUR	TURUVEKERE	15410011
150	UDUPI	KARKAL	8347089
151	UDUPI	KUNDAPURA	11300675
152	UDUPI	UDUPI	8860756
153	UTTARA KANNADA	ANKOLA	13098509
154	UTTARA KANNADA	BHATKAL	15666845
155	UTTARA KANNADA	HALIYAL	12841676
156	UTTARA KANNADA	HONAVAR	11942759
157	UTTARA KANNADA	KARWAR	10016507
158	UTTARA KANNADA	KUMTA	11814342
159	UTTARA KANNADA	MUNDGOD	12584842
160	UTTARA KANNADA	SIDDAPUR	13997427
161	UTTARA KANNADA	SIRSI	11942759
162	UTTARA KANNADA	SUPA	14767927
163	UTTARA KANNADA	YELLAPUR	11685925
164	CHIKKABALLAPURA	BAGEPALLI	16951012
165	CHIKKABALLAPURA	CHIKBALLAPUR	12584842
166	CHIKKABALLAPURA	CHINTAMANI	13226926
167	CHIKKABALLAPURA	GAURIBIDANUR	15410011
168	CHIKKABALLAPURA	GUDIBANDA	15281594

169	CHIKKABALIAPURA	SIDLAGHATTA	14125843
170	RAMANAGARA	CHANNAPATNA	13483760
171	RAMANAGARA	KANAKAPURA	17336262
172	RAMANAGARA	MAGADI	16308928
173	RAMANAGARA	RAMANAGARAM	12841676
174	YADGIR	SHAHPUR	20675098
175	YADGIR	SURPUR	18363597
176	YADGIR	YADGIR	19134097
Grant Total			2463547100

Dr. Veer Sheel
UDW Secy. to Govt. (ZP)
B-201, B-201, & par. Raj. Dept.