



ಕರ್ನಾಟಕ ಸರ್ಕಾರದ ನಡವಳಿಗಳು

ವಿಷಯ: 2014-15ನೇ ಸಾಲಿನ 13ನೇ ಹಣಕಾಸು ಆಯೋಗದ ಎರಡನೇ ಕಂತಿನ ಸಾಮಾನ್ಯ ಮೂಲ ಅನುದಾನ ಬಿಡುಗಡೆ ಮಾಡುವ ಕುರಿತು.

ಓದಲಾಗಿದೆ:

1. ಸರ್ಕಾರದ ಆದೇಶ ಸಂಖ್ಯೆ: ಗ್ರಾಅಪ 54 ಗ್ರಾಪಸ 2014, ದಿನಾಂಕ: 04.08.2014.
2. ಸರ್ಕಾರದ ಆದೇಶ ಸಂಖ್ಯೆ: ಗ್ರಾಅಪ 10 ಗ್ರಾಪಸ 2015, ದಿನಾಂಕ: 10.03.2015.
3. ಭಾರತ ಸರ್ಕಾರದ ಪತ್ರ ಸಂ.ಎಫ್. 12(9), ಎಫ್‌ಸಿಡಿ/2010, ದಿನಾಂಕ: 25.03.2015.
4. ಆರ್ಥಿಕ ಇಲಾಖೆಯ ಅ.ಟಿ.ಸಂಖ್ಯೆ: ಎಫ್‌ಡಿ 06 ಎಫ್‌ಸಿಸಿ 2012, ದಿನಾಂಕ: 26.03.2015.

ಪ್ರಸ್ತಾವನೆ:

ಮೇಲೆ ಓದಲಾದ (3)ರ ಭಾರತ ಸರ್ಕಾರದ ಆರ್ಥಿಕ ಮಂತ್ರಾಲಯ ಹಾಗೂ ಓದಲಾದ (4)ರ ಕರ್ನಾಟಕ ಸರ್ಕಾರದ ಆರ್ಥಿಕ ಇಲಾಖೆಯ ಟಿಪ್ಪಣಿಯಲ್ಲಿ 2014-15ನೇ ಸಾಲಿನ ಸಾಮಾನ್ಯ ಮೂಲ ಅನುದಾನದ ಎರಡನೇ ಕಂತು 408,61,51,000 (ನಾಲ್ಕು ನೂರ ಎಂಟು ಕೋಟಿ ಅರವತ್ತೊಂದು ಲಕ್ಷದ ಐವತ್ತೊಂದು ಸಾವಿರ ರೂಪಾಯಿಗಳು ಮಾತ್ರ) ಗಳನ್ನು ಬಿಡುಗಡೆ ಮಾಡಿರುತ್ತದೆ.

13ನೇ ಹಣಕಾಸು ಆಯೋಗದ ಶಿಫಾರಸ್ಸಿನನ್ವಯ 2014-15ನೇ ಸಾಲಿನ ಸಾಮಾನ್ಯ ಮೂಲ ಅನುದಾನದ (General Basic Grants) ಎರಡನೇ ಕಂತು ರೂ. 408,61,51,000 (ನಾಲ್ಕು ನೂರ ಎಂಟು ಕೋಟಿ ಅರವತ್ತೊಂದು ಲಕ್ಷದ ಐವತ್ತೊಂದು ಸಾವಿರ ರೂಪಾಯಿಗಳು ಮಾತ್ರ) ಗಳನ್ನು ರಾಜ್ಯದ ಪಂಚಾಯತ್ ರಾಜ್ ಸಂಸ್ಥೆಗಳಾದ ಜಿಲ್ಲಾ ಪಂಚಾಯತಿ, ತಾಲ್ಲೂಕು ಪಂಚಾಯತಿ ಮತ್ತು ಗ್ರಾಮ ಪಂಚಾಯತಿಗಳಿಗೆ ಅನುಕ್ರಮವಾಗಿ ಶೇ.10:20:70ರ ಅನುಪಾತದಲ್ಲಿ ಬಿಡುಗಡೆ ಮಾಡಬೇಕಾಗಿರುತ್ತದೆ.

ಪ್ರಸ್ತುತ 2014-15ನೇ ಸಾಲಿನ ಆರ್ಥಿಕ ವರ್ಷದ ಆಯವ್ಯಯದಲ್ಲಿ ಜಿಲ್ಲಾ ಪಂಚಾಯತ್‌ಗಳಿಗೆ ಲೆಕ್ಕ ಶೀರ್ಷಿಕೆ 2515-00-196-6-10ರಡಿ ರೂ. 11344.26 ಲಕ್ಷಗಳು, ತಾಲ್ಲೂಕು ಪಂಚಾಯತಿಗಳಿಗೆ ಲೆಕ್ಕ ಶೀರ್ಷಿಕೆ 2515-00-197-6-10ರಡಿ ರೂ. 22688.51 ಲಕ್ಷಗಳು, ಹಾಗೂ ಗ್ರಾಮ ಪಂಚಾಯತ್‌ಗಳಿಗೆ ಲೆಕ್ಕ ಶೀರ್ಷಿಕೆ 2515-00-198-6-10ರಡಿ ರೂ. 79409.78 ಲಕ್ಷಗಳು, ಒಟ್ಟು ರೂ. 113442.55 ಲಕ್ಷಗಳನ್ನು ಒದಗಿಸಲಾಗಿದ್ದು, ಈ ಮೊತ್ತದಲ್ಲಿ 2014-15ನೇ ಸಾಲಿನ ಸಾಮಾನ್ಯ ಮೂಲ ಅನುದಾನದ (General Basic Grants) ಮೊದಲನೇ ಕಂತು ರೂ. 344,42,76,000 ಗಳನ್ನು ಮೇಲೆ ಓದಲಾದ (1)ರಲ್ಲಿ ರಾಜ್ಯದ ಮೂರು ಹಂತದ ಪಂಚಾಯತ್ ರಾಜ್ ಸಂಸ್ಥೆಗಳಿಗೆ 10:20:70ರ ಅನುಪಾತದನ್ವಯ ಜಿಲ್ಲಾ ಪಂಚಾಯತಿಗಳಿಗೆ ಬಿಡುಗಡೆಗೊಳಿಸಲಾಗಿತ್ತು.

2014-15ನೇ ಸಾಲಿನ ಸಾಮಾನ್ಯ ಮೂಲ ಅನುದಾನದ (General Basic Grants) ಎರಡನೇ ಕಂತು ರೂ. 408,61,51,000 (ನಾಲ್ಕು ನೂರ ಎಂಟು ಕೋಟಿ ಅರವತ್ತೊಂದು ಲಕ್ಷದ ಐವತ್ತೊಂದು ಸಾವಿರ ರೂಪಾಯಿಗಳು ಮಾತ್ರ)ಗಳನ್ನು ರಾಜ್ಯದ ಮೂರು ಹಂತದ ಪಂಚಾಯತ್ ರಾಜ್ ಸಂಸ್ಥೆಗಳಿಗೆ 10:20:70ರ ಅನುಪಾತದನ್ವಯ ಜಿಲ್ಲಾ ಪಂಚಾಯತಿಗಳಿಗೆ ರೂ. 40,86,15,100/-ಗಳನ್ನು ತಾಲ್ಲೂಕು ಪಂಚಾಯತಿಗಳಿಗೆ ರೂ. 81,72,30,200/- ಗಳು ಹಾಗೂ ಗ್ರಾಮ ಪಂಚಾಯತ್‌ಗಳಿಗೆ ರೂ. 286,03,05,700/-ಗಳನ್ನು ಇಂಟರ್‌ನೆಟ್ ಬ್ಯಾಂಕಿಂಗ್ ಮುಖಾಂತರ ನೇರವಾಗಿ ಸಂಬಂಧಪಟ್ಟ ಬ್ಯಾಂಕು ಖಾತೆಗಳಿಗೆ ಜಮೆ ಮಾಡಲು ಸರ್ಕಾರವು ನಿರ್ಧರಿಸಿರುತ್ತದೆ.

ಮುಂದುವರೆದು, ರಾಜ್ಯದ ಎಲ್ಲಾ ಗ್ರಾಮ ಪಂಚಾಯತಿಗಳ ಬೀದಿ ದೀಪಗಳು ಮತ್ತು ಕುಡಿಯುವ ನೀರಿನ ಸ್ಥಾವರಗಳ ಜಾಲಿ ತಿಂಗಳುಗಳ ವಿದ್ಯುತ್ ಬಿಲ್ ಪಾವತಿಸಲು 13ನೇ ಹಣಕಾಸು ಆಯೋಗದ ಅನುದಾನದಲ್ಲಿ

ಈಗಾಗಲೇ ಗ್ರಾಮ ಪಂಚಾಯತಿಗಳಿಗೆ ಬಿಡುಗಡೆಗೊಳಿಸಿದ ಸಾಮಾನ್ಯ ಮೂಲ ಅನುದಾನದ ಮೊದಲನೇ ಕಂತು ಹಾಗೂ ಸಾಮಾನ್ಯ ಮೂಲ ಅನುದಾನದ ಎರಡನೇ ಕಂತು ಕ್ರಮವಾಗಿ ರೂ. 241,09,93,200/-ಗಳು ಹಾಗೂ ರೂ. 286,03,05,700/-ಗಳು ಒಟ್ಟಾರೆ ರೂ. 527,12,98,900/-ಗಳಲ್ಲಿ ಶೇ.25ರಷ್ಟು ಅಂದರೆ, ರೂ. 131,78,24,725/-ಗಳ ಮೊತ್ತವನ್ನು ಪ್ರತಿ ಗ್ರಾಮ ಪಂಚಾಯತಿಯಲ್ಲಿ ತೆರೆಯಲಾಗಿರುವ ESCROW ಖಾತೆಗಳಿಗೆ ಬಿಡುಗಡೆ ಮಾಡಲು ಮೇಲೆ ಓದಲಾದ (2)ರ ಆದೇಶದಲ್ಲಿ ಸೂಚಿಸಲಾಗಿರುತ್ತದೆ. ESCROW ಖಾತೆಗಳಿಗೆ ಬಿಡುಗಡೆಗೊಳಿಸಿ ಉಳಿದ ರೂ. ರೂ. 154,24,80,975/- ಗಳನ್ನು ಗ್ರಾಮ ಪಂಚಾಯತಿಗಳಿಗೆ ಬಿಡುಗಡೆ ಮಾಡಲು ನಿರ್ಧರಿಸಿದೆ. ಅದರಂತೆ, ಈ ಕೆಳಕಂಡ ಆದೇಶ

ಸರ್ಕಾರದ ಆದೇಶ ಸಂಖ್ಯೆ: ಗ್ರಾಅಪ 14 ಗ್ರಾಪಸ 2015, ದಿನಾಂಕ: 27-03-2015

ಪ್ರಸ್ತಾವನೆಯಲ್ಲಿ ವಿವರಿಸಿರುವ ಅಂಶಗಳ ಹಿನ್ನೆಲೆಯಲ್ಲಿ 13ನೇ ಹಣಕಾಸು ಆಯೋಗದ ಶಿಫಾರಸ್ಸಿನನ್ವಯ 2014-15ನೇ ಸಾಲಿನ ಎರಡನೇ ಕಂತಿನ ಸಾಮಾನ್ಯ ಮೂಲ ಅನುದಾನವನ್ನು ಕೇಂದ್ರ ಸರ್ಕಾರವು ರಾಜ್ಯಕ್ಕೆ ಬಿಡುಗಡೆ ಮಾಡಿರುವ ರೂ. 408,61,51,000 (ನಾಲ್ಕು ನೂರ ಎಂಟು ಕೋಟಿ ಅರವತ್ತೊಂದು ಲಕ್ಷದ ಐವತ್ತೊಂದು ಸಾವಿರ ರೂಪಾಯಿಗಳು ಮಾತ್ರ)ಗಳನ್ನು (ಅನುಬಂಧ-1) ರಾಜ್ಯದ ಪಂಚಾಯತ್ ರಾಜ್ ಸಂಸ್ಥೆಗಳಾದ ಜಿಲ್ಲಾ ಪಂಚಾಯತ್, ತಾಲ್ಲೂಕು ಪಂಚಾಯತ್ ಮತ್ತು ಗ್ರಾಮ ಪಂಚಾಯತಿಗಳಿಗೆ ಕ್ರಮವಾಗಿ 10:20:70ರ ಅನುಪಾತದಲ್ಲಿ ಜಿಲ್ಲಾ ಪಂಚಾಯತಿಗಳಿಗೆ ರೂ. 40,86,15,100/-ಗಳು (ಅನುಬಂಧ-2), ತಾಲ್ಲೂಕು ಪಂಚಾಯತಿಗಳಿಗೆ ರೂ. 81,72,30,200/- ಗಳನ್ನು (ಅನುಬಂಧ-3), ಸಂಬಂಧಪಟ್ಟ ಬ್ಯಾಂಕ್‌ಗಳ ಖಾತೆಗಳಿಗೆ ನೇರವಾಗಿ ಆನ್‌ಲೈನ್ ಮೂಲಕ ಅನುದಾನವನ್ನು ಜಮೆ ಮಾಡಲು ಆದೇಶಿಸಿದೆ.

ಪ್ರಸ್ತುತ ಗ್ರಾಮಗಳಿಗೆ ಬಿಡುಗಡೆ ಮಾಡುತ್ತಿರುವ ರೂ. 286,03,05,700/-ಗಳಲ್ಲಿ ರಾಜ್ಯದ ಎಲ್ಲಾ ಗ್ರಾಮ ಪಂಚಾಯತಿಗಳ ಬೀದಿ ದೀಪಗಳು ಮತ್ತು ಕುಡಿಯುವ ನೀರಿನ ಸ್ಥಾವರಗಳ ಚಾಲ್ತಿ ತಿಂಗಳುಗಳ ವಿದ್ಯುತ್ ಬಿಲ್ ಪಾವತಿಸಲು 13ನೇ ಹಣಕಾಸು ಆಯೋಗದ ಅನುದಾನದಲ್ಲಿ ಈಗಾಗಲೇ ಬಿಡುಗಡೆಗೊಳಿಸಿದ ಸಾಮಾನ್ಯ ಮೂಲ ಅನುದಾನದ ಮೊದಲನೇ ಕಂತು ರೂ. 241,09,93,200/-ಗಳು, ಪ್ರಸ್ತುತ ಬಿಡುಗಡೆ ಮಾಡುತ್ತಿರುವ ಎರಡನೇ ಕಂತು ರೂ. 286,03,05,700/-ಗಳು ಒಟ್ಟಾರೆ ರೂ. 527,12,98,900/- ಗಳಲ್ಲಿ ಶೇ.25ರಷ್ಟು ಅಂದರೆ, ರೂ. 131,78,24,725/-ಗಳ ಮೊತ್ತವನ್ನು ಪ್ರತಿ ಗ್ರಾಮ ಪಂಚಾಯತಿಯಲ್ಲಿ ತೆರೆಯಲಾಗಿರುವ ESCROW ಖಾತೆಗಳಿಗೆ ಬಿಡುಗಡೆಗೊಳಿಸಿ ಉಳಿದ ರೂ. 154,24,80,975/- ಗಳನ್ನು (ಅನುಬಂಧ-4) ಗ್ರಾಮ ಪಂಚಾಯತಿಗಳಿಗೆ ಬಿಡುಗಡೆ ಮಾಡಲು ಆದೇಶಿಸಿದೆ.

ಪಂಚಾಯತ್ ರಾಜ್ ಸಂಸ್ಥೆಗಳಿಗೆ ನೀಡಲಾಗುವ ಹಣವನ್ನು ಸರ್ಕಾರದ ಅಧೀನ ಕಾರ್ಯದರ್ಶಿ (ಜಿಲ್ಲಾ ಪಂಚಾಯತ್) ಗ್ರಾಮೀಣಾಭಿವೃದ್ಧಿ ಮತ್ತು ಪಂಚಾಯತ್ ರಾಜ್ ಇಲಾಖೆ ಇವರು ರಾಜ್ಯ ಹುಜೂರ್ ವಿಜಾನೆಯಿಂದ ಪೇಯಿಸ್ ರಸೀತಿಯ ಮೇಲೆ ಡ್ರಾ ಮಾಡಿ ನಂತರ ಚೆಕ್‌ಗಳನ್ನು 13ನೇ ಹಣಕಾಸು ಆಯೋಗದ ಉಳಿತಾಯ ಖಾತೆ ಸಂಖ್ಯೆ: 64062923099; ಸ್ಟೇಟ್ ಬ್ಯಾಂಕ್ ಆಫ್ ಮೈಸೂರು, "ಜಿ ಸೇವಾ" ಬ್ರಾಂಚ್, ಲೇಡಿ ಕರ್ಜನ್ ರಸ್ತೆ, ಬೆಂಗಳೂರು-560001 ಹಾಗೂ ಉಳಿತಾಯ ಖಾತೆ ಸಂಖ್ಯೆ: 911010054285123, ಆಕ್ಸಿಸ್ ಬ್ಯಾಂಕ್, ಎಂ.ಜಿ.ರಸ್ತೆ, ಬೆಂಗಳೂರು-560001 ರವರುಗಳಿಗೆ ಬಿಡುಗಡೆಗೊಳಿಸಿ ನಂತರ ಈ ಸಂಬಂಧಪಟ್ಟ 2 ಬ್ಯಾಂಕುಗಳು, ಇಂಟರ್‌ನೆಟ್ ಬ್ಯಾಂಕಿಂಗ್ ಮುಖಾಂತರ ರಾಜ್ಯದ ಎಲ್ಲಾ ಜಿಲ್ಲಾ ಪಂಚಾಯತ್, ತಾಲ್ಲೂಕು ಪಂಚಾಯತ್ ಮತ್ತು ಗ್ರಾಮ ಪಂಚಾಯತಿಗಳಿಗೆ ಸರ್ಕಾರವು ನಿಗದಿಪಡಿಸಿರುವ ಮೊತ್ತದ ಅನುಸಾರ ಬಿಡುಗಡೆ ಮಾಡಲು ಆದೇಶಿಸಿದೆ.

ಈ ಅನುದಾನವನ್ನು ಲೆಕ್ಕ ಶೀರ್ಷಿಕೆ 2515-00-196-6-10, 2515-00-197-6-10 ಮತ್ತು 2515-00-198-6-10 (ಯೋಜನೇತರ)ರಿಂದ ಬಿಡುಗಡೆ ಮಾಡಿ ಪಂಚಾಯತ್ ರಾಜ್ ಸಂಸ್ಥೆಗಳಿಗೆ ಪಾವತಿಸುವುದು.

ಆರ್ಥಿಕ ಇಲಾಖೆಯ ಆರ್ಥಿಕ ಆಯೋಗ ಕೋಶದ ಟಿಪ್ಪಣಿ ಸಂಖ್ಯೆ: ಎಫ್‌ಡಿ 06 ಎಫ್‌ಸಿ 2012, ದಿನಾಂಕ: 26.03.2015ರನ್ವಯ ಈ ಆದೇಶವನ್ನು ಹೊರಡಿಸಲಾಗಿದೆ.

ಕರ್ನಾಟಕ ರಾಜ್ಯಪಾಲರ ಆದೇಶಾನುಸಾರ
ಮತ್ತು ಅವರ ಹೆಸರಿನಲ್ಲಿ,

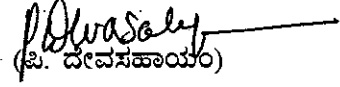
(ಪಿ. ದೇವಸಹಾಯ)

ಸರ್ಕಾರದ ಅಧೀನ ಕಾರ್ಯದರ್ಶಿ(ಪಂ.ರಾಜ್)(ಪ್ರ)

ಗ್ರಾಮೀಣಾಭಿವೃದ್ಧಿ ಮತ್ತು ಪಂ.ರಾಜ್ ಇಲಾಖೆ

ಇವರಿಗೆ:

1. ಮಹಾಲೇಖಪಾಲರು, (ಲೆಕ್ಕ ಪರಿಶೋಧನೆ ಮತ್ತು ಲೆಕ್ಕಪತ್ರ) ಕರ್ನಾಟಕ ಸಿ ಬ್ಲಾಕ್, ಹೊಸ ಕಟ್ಟಡ ಪಿ.ಬಿ. ನಂ.5398 ಬೆಂಗಳೂರು.
2. ಎಲ್ಲಾ ಜಿಲ್ಲಾ ಪಂಚಾಯತ್ ಮುಖ್ಯ ಕಾರ್ಯನಿರ್ವಾಹಕ ಅಧಿಕಾರಿಗಳಿಗೆ/ ಮುಖ್ಯ ಲೆಕ್ಕಾಧಿಕಾರಿಗಳಿಗೆ.
3. ಎಲ್ಲಾ ತಾಲ್ಲೂಕು ಪಂಚಾಯತ್ ಕಾರ್ಯನಿರ್ವಾಹಕ ಅಧಿಕಾರಿಗಳು.
4. ಖಜಾನಾಧಿಕಾರಿ, ರಾಜ್ಯ ಹುಜೂರ್ ಖಜಾನೆ, ನೃಪತುಂಗ ರಸ್ತೆ, ಬೆಂಗಳೂರು.
5. ಉಪ ನಿರ್ದೇಶಕರು, ಎನ್.ಎಂ.ಸಿ. ಖನಿಜ ಭವನ, ರೇಸ್ ಕೋರ್ಸ್ ರಸ್ತೆ, ಬೆಂಗಳೂರು.
6. ಮುಖ್ಯ ವ್ಯವಸ್ಥಾಪಕರು, ಸ್ಟೇಟ್ ಬ್ಯಾಂಕ್ ಆಫ್ ಮೈಸೂರು, ಎಲ್.ಸಿ.ರಸ್ತೆ, ಬೆಂಗಳೂರು.
7. ಮುಖ್ಯ ವ್ಯವಸ್ಥಾಪಕರು, ಎಕ್ಸಿಸ್ ಬ್ಯಾಂಕ್, ಎಂ.ಜಿ.ರಸ್ತೆ, ಬೆಂಗಳೂರು.
8. ಕರ್ನಾಟಕ ವಿಕಾಸ/ ವೆಬ್‌ಸೈಟ್.
9. ಶಾಖಾ ರಕ್ಷಾ ಕಡತ/ಹೆಚ್ಚುವರಿ ಪ್ರತಿಗಳು.

ಪ್ರತಿಯನ್ನು ಮಾಹಿತಿಗಾಗಿ:

1. ಮಾನ್ಯ ಗ್ರಾಮೀಣಾಭಿವೃದ್ಧಿ ಮತ್ತು ಪಂಚಾಯತ್ ರಾಜ್ ಸಚಿವರ ಆಪ್ತ ಕಾರ್ಯದರ್ಶಿ.
2. ಅಪರ ಮುಖ್ಯ ಕಾರ್ಯದರ್ಶಿಯವರ ಆಪ್ತ ಕಾರ್ಯದರ್ಶಿಗಳು, ಆರ್ಥಿಕ ಇಲಾಖೆ.
3. ಸರ್ಕಾರದ ಅಪರ ಮುಖ್ಯ ಕಾರ್ಯದರ್ಶಿಗಳು/ಕಾರ್ಯದರ್ಶಿ(ಪಂ.ರಾಜ್), ಗ್ರಾಮೀಣಾಭಿವೃದ್ಧಿ ಮತ್ತು ಪಂಚಾಯತ್ ರಾಜ್ ಇಲಾಖೆ ರವರ ಆಪ್ತ ಕಾರ್ಯದರ್ಶಿ/ಸಹಾಯಕರು.
4. ಸರ್ಕಾರದ ಕಾರ್ಯದರ್ಶಿ, ಆರ್ಥಿಕ ಇಲಾಖೆ (ಬಿ&ಆರ್) ರವರ ಆಪ್ತ ಕಾರ್ಯದರ್ಶಿಗಳು.
5. ಸರ್ಕಾರದ ಉಪ ಕಾರ್ಯದರ್ಶಿ (ಆರ್ಥಿಕ ಆಯೋಗ ಕೋಶ), 4ನೇ ಮಹಡಿ, 4ನೇ ಹಂತ, ಬಹುಮಹಡಿ ಕಟ್ಟಡ, ರವರ ಆಪ್ತ ಸಹಾಯಕರು.
6. ಆಂತರಿಕ ಆರ್ಥಿಕ ಸಲಹೆಗಾರರು, ಗ್ರಾಮೀಣಾಭಿವೃದ್ಧಿ ಮತ್ತು ಪಂಚಾಯತ್ ರಾಜ್ ಇಲಾಖೆ ರವರ ಆಪ್ತ ಸಹಾಯಕರು.
7. ನಿರ್ದೇಶಕರು (ಪಂ.ರಾಜ್-1&2), ಗ್ರಾಮೀಣಾಭಿವೃದ್ಧಿ ಮತ್ತು ಪಂಚಾಯತ್ ರಾಜ್ ಇಲಾಖೆ ರವರ ಆಪ್ತ ಸಹಾಯಕರು.



ಸರ್ಕಾರಿ ಅದೇಶ ಸಂಖ್ಯೆ: ಗ್ರಾಅಪ 14 ಗ್ರಾಪಸ 2015, ದಿನಾಂಕ: 27-03-2015ರ ಅನುಬಂಧ-1
(ಜಿಪಂ, ತಾಪಂ ಮತ್ತು ಗ್ರಾಪಂ) ಘೋಷ್ವಾರ್ Basic Grant 2nd Installment 2014-15

4

Sl.No	District	ZP (In Rs)	Taluk (In Rs)	GP (In Rs)
1	ಬಾಗಲಕೋಟೆ	14121759	28243517	53308220
2	ಬೆಂಗಳೂರು	6837232	13674463	25809862
3	ಬೆಂಗಳೂರು (ಗ್ರಾ)	8349516	16699033	31518586
4	ಬೆಳಗಾವಿ	22428676	44857349	84665994
5	ಬಳ್ಳಾರಿ	16741633	33483263	63197980
6	ಬೀದರ್	14292157	28584312	53951456
7	ವಿಜಯಪುರ	15058950	30117897	56846020
8	ಚಾಮರಾಜನಗರ	9883101	19766201	37307713
9	ಚಿಕ್ಕಬಳ್ಳಾಪುರ	14526454	29052909	54835906
10	ಚಿಕ್ಕಮಗಳೂರು	12076980	24153956	45589382
11	ಚಿತ್ರದುರ್ಗ	14739453	29478903	55639952
12	ದಕ್ಷಿಣ ಕನ್ನಡ	7710523	15421046	29106448
13	ದಾವಣಗೆರೆ	13993959	27987920	52825792
14	ಧಾರವಾಡ	10117399	20234797	38192164
15	ಗದಗ	10692493	21384985	40363086
16	ಕಲಬುರಗಿ	23003770	46007538	86836919
17	ಹಾಸನ	16656432	33312866	62876361
18	ಹಾವೇರಿ	15932240	31864480	60142607
19	ಕೊಡಗು	3961760	7923525	14955257
20	ಕೋಲಾರ	11033290	22066579	41649558
21	ಕೊಪ್ಪಳ	11629684	23259366	43900887
22	ಮಂಡ್ಯ	16038739	32077479	60544629
23	ಮೈಸೂರು	16145238	32290476	60946652
24	ರಾಯಚೂರು	15676636	31353285	59177753
25	ರಾಮನಗರ	9947001	19894000	37548927
26	ಶಿವಮೊಗ್ಗ	13504064	27008130	50976488
27	ತುಮಕೂರು	25857940	51715882	97611128
28	ಉಡುಪಿ	4728552	9457105	17849811
29	ಉತ್ತರ ಕನ್ನಡ	23280666	46561332	87882177
30	ಯಾದಗಿರಿ	9648803	19297606	36423260
Total		408615100	817230200	1542480975

P. A. S. S. S.
(ಫಿ. ದೇವಸಹಾಯಕ)

ಸರ್ಕಾರದ ಅಧೀನ ಕಾರ್ಯದರ್ಶಿ(ಜಿ.ಪಂ) (ಪ್ರ)
ಗ್ರಾಮೀಣಾಭಿವೃದ್ಧಿ ಮತ್ತು ಪಂ.ರಾಜ್ ಇಲಾಖೆ

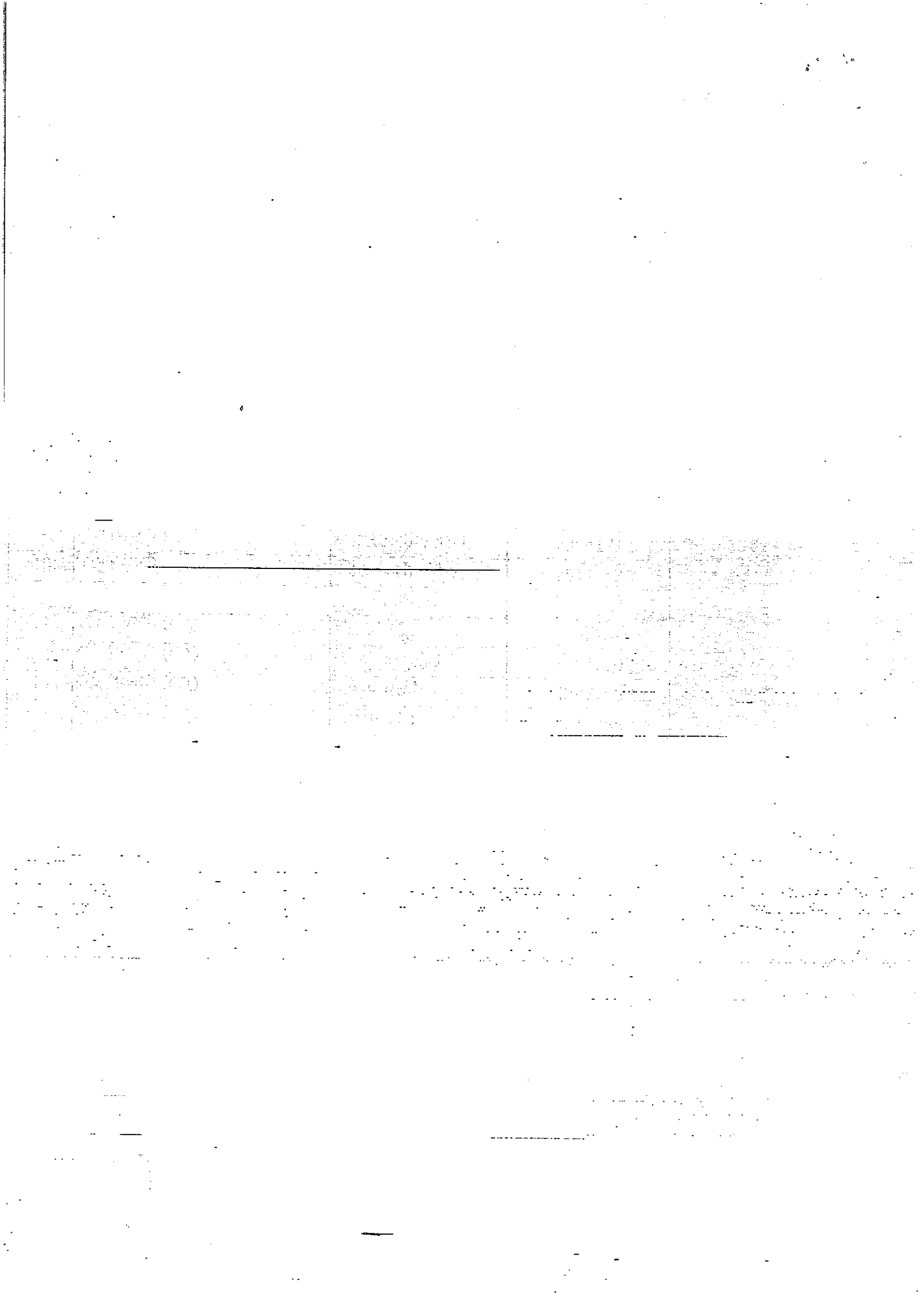

ಸರ್ಕಾರಿ ಅದೇಶ ಸಂಖ್ಯೆ: ಗ್ರಾಅಪ 14 ಗ್ರಾಪಸ 2015, ದಿನಾಂಕ: 27-03-2015ರ ಅನುಬಂಧ-1
(ಜಿಪಂ, ತಾಪಂ ಮತ್ತು ಗ್ರಾಪಂ) ಘೋಷ್ವಾರೆ Basic Grant 2nd Installment 2014-15

5

Sl.No	District	ZP Share(In Rs)	Taluk Share(In Rs)	GP Share(In Rs)
1	ಬಾಗಲಕೋಟೆ	14121759	28243517	53308220
2	ಬೆಂಗಳೂರು	6837232	13674463	25809862
3	ಬೆಂಗಳೂರು (ಗ್ರಾ)	8349516	16699033	31518586
4	ಬೆಳಗಾವಿ	22428676	44857349	84665994
5	ಬಳ್ಳಾರಿ	16741633	33483263	63197980
6	ಬೀದರ್	14292157	28584312	53951456
7	ವಿಜಯಾಪುರ	15058950	30117897	56846020
8	ಚಾಮರಾಜನಗರ	9883101	19766201	37307713
9	ಚಿಕ್ಕಬಳ್ಳಾಪುರ	14526454	29052909	54835906
10	ಚಿಕ್ಕಮಗಳೂರು	12076980	24153956	45589382
11	ಚಿತ್ರದುರ್ಗ	14739453	29478903	55639952
12	ದಕ್ಷಿಣ ಕನ್ನಡ	7710523	15421046	29106448
13	ದಾವಣಗೆರೆ	13993959	27987920	52825792
14	ಧಾರವಾಡ	10117399	20234797	38192164
15	ಗದಗ	10692493	21384985	40363086
16	ಕಲಬುರಗಿ	23003770	46007538	86836919
17	ಹಾಸನ	16656432	33312866	62876361
18	ಹಾವೇರಿ	15932240	31864480	60142607
19	ಕೊಡಗು	3961760	7923525	14955257
20	ಕೋಲಾರ	11033290	22066579	41649558
21	ಕೊಪ್ಪಳ	11629684	23259366	43900887
22	ಮಂಡ್ಯ	16038739	32077479	60544629
23	ಮೈಸೂರು	16145238	32290476	60946652
24	ರಾಯಚೂರು	15676636	31353285	59177753
25	ರಾಮನಗರ	9947001	19894000	37548927
26	ಶಿವಮೊಗ್ಗ	13504064	27008130	50976488
27	ತುಮಕೂರು	25857940	51715882	97611128
28	ಉಡುಪಿ	4728552	9457105	17849811
29	ಉತ್ತರ ಕನ್ನಡ	23280666	46561332	87882177
30	ಯಾದಗಿರಿ	9648803	19297606	36423260
Total		408615100	817230200	1542480975

Sd L
(ಪಿ. ದೇವಸಹಾಯಂ)

ಸರ್ಕಾರದ ಅಧೀನ ಕಾರ್ಯದರ್ಶಿ(ಜಿ.ಪಂ) (ಪ್ರ)
ಗ್ರಾಮೀಣಾಭಿವೃದ್ಧಿ ಮತ್ತು ಪಂ.ರಾಜ್ ಇಲಾಖೆ

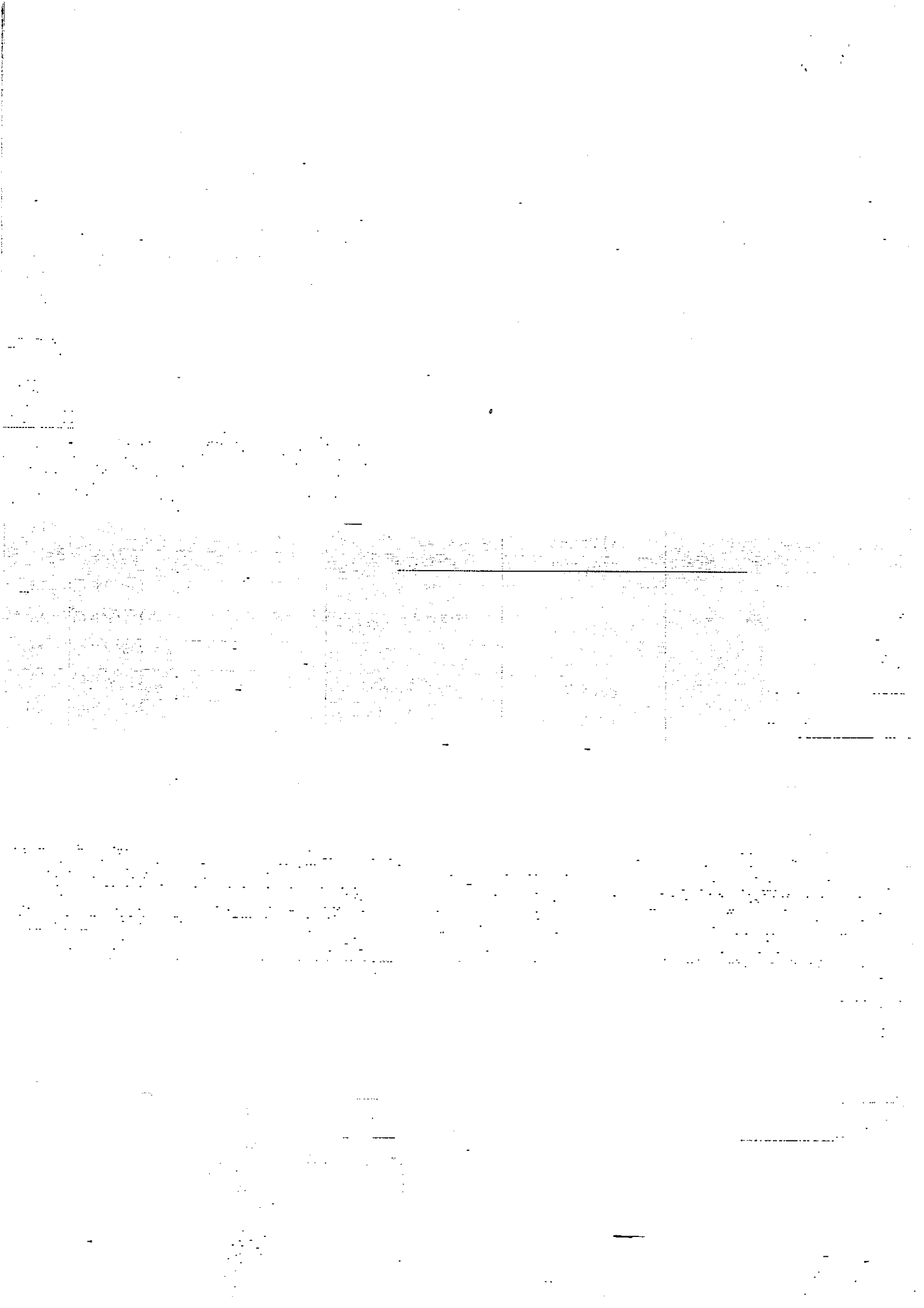

ಸರ್ಕಾರಿ ಅದೇಶ ಸಂಖ್ಯೆ: ಗ್ರಾಅಪ 14 ಗ್ರಾಪಸ 2015, ದಿನಾಂಕ: 27-03-2015ರ ಅನುಬಂಧ-2		
(ಜಿಲ್ಲಾ ಪಂಚಾಯತಿ ಶೇ. 10) Basic Grant 2nd Installment 2014-15		
Sl.No	District	ZP (In Rs)
1	ಬಾಗಲಕೋಟೆ	14121759
2	ಬೆಂಗಳೂರು	6837232
3	ಬೆಂಗಳೂರು (ಗ್ರಾ)	8349516
4	ಬೆಳಗಾವಿ	22428676
5	ಬಳ್ಳಾರಿ	16741633
6	ಬೀದರ್	14292157
7	ವಿಜಯಾಪುರ	15058950
8	ಚಾಮರಾಜನಗರ	9883101
9	ಚಿಕ್ಕಬಳ್ಳಾಪುರ	14526454
10	ಚಿಕ್ಕಮಗಳೂರು	12076980
11	ಚಿತ್ರದುರ್ಗ	14739453
12	ದಕ್ಷಿಣ ಕನ್ನಡ	7710523
13	ದಾವಣಗೆರೆ	13993959
14	ಧಾರವಾಡ	10117399
15	ಗದಗ	10692493
16	ಕಲಬುರಗಿ	23003770
17	ಹಾಸನ	16656432
18	ಹಾವೇರಿ	15932240
19	ಕೊಡಗು	3961760
20	ಕೋಲಾರ	11033290
21	ಕೊಪ್ಪಳ	11629684
22	ಮಂಡ್ಯ	16038739
23	ಮೈಸೂರು	16145238
24	ರಾಯಚೂರು	15676636
25	ರಾಮನಗರ	9947001
26	ಶಿವಮೊಗ್ಗ	13504064
27	ತುಮಕೂರು	25857940
28	ಉಡುಪಿ	4728552
29	ಉತ್ತರ ಕನ್ನಡ	23280666
30	ಯಾದಗಿರಿ	9648803
Total		408615100

sd L
(ಪಿ. ದೇವಸಹಾಯಂ)

ಸರ್ಕಾರದ ಅಧೀನ ಕಾರ್ಯದರ್ಶಿ(ಜಿ.ಪಂ) (ಪ್ರ)

ಗ್ರಾಮೀಣಾಭಿವೃದ್ಧಿ ಮತ್ತು ಪಂ.ರಾಜ್ ಇಲಾಖೆ

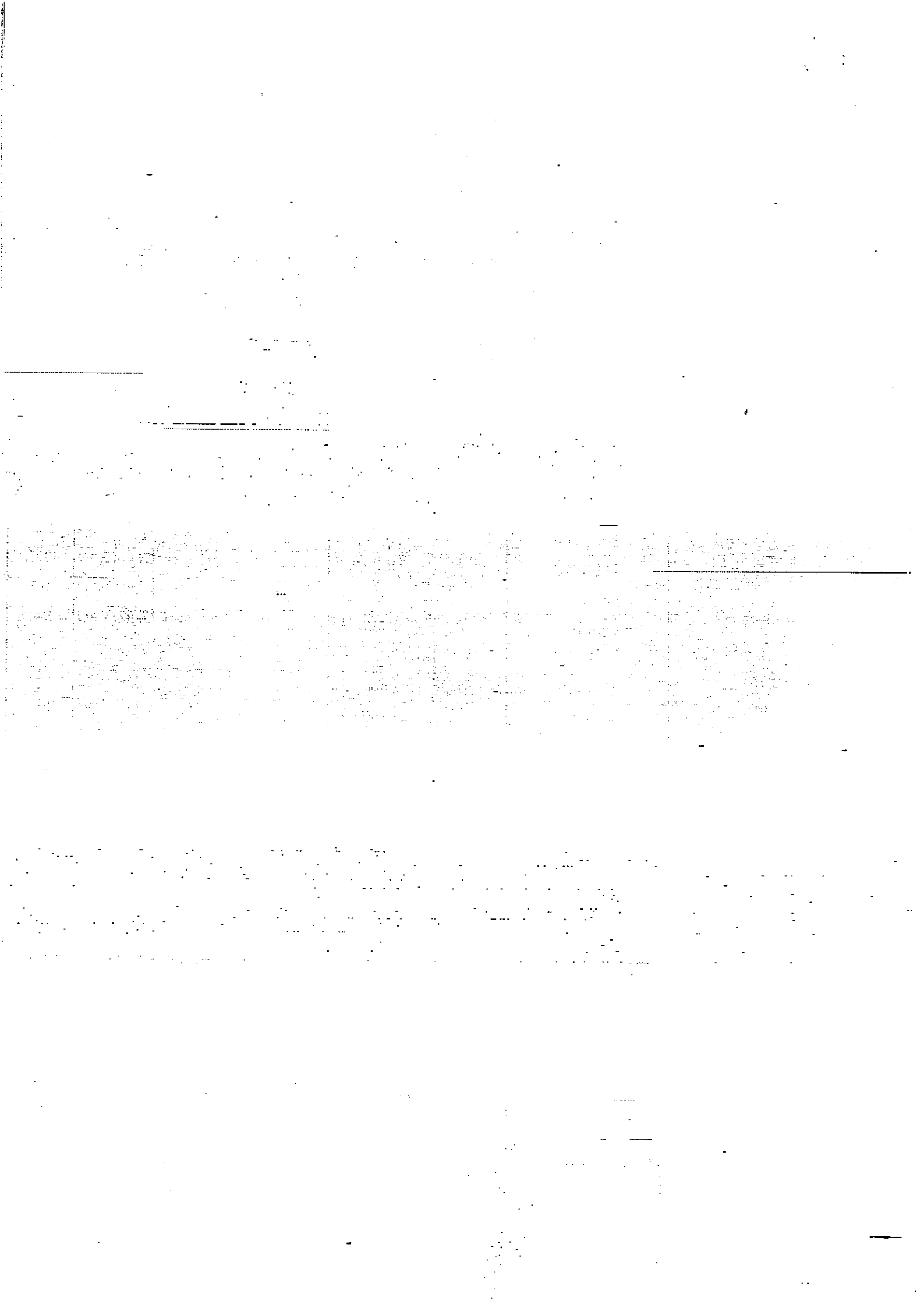

ಸರ್ಕಾರಿ ಅದೇಶ ಸಂಖ್ಯೆ: ಗ್ರಾಅಪ 14 ಗ್ರಾಪಸ 2015, ದಿನಾಂಕ: 27-03-2015ರ ಅನುಬಂಧ-3

(ತಾಲ್ಲೂಕು ಪಂಚಾಯತಿ ಶೇ. 20) Basic Grant 2nd Installment 2014-15

Sl.No	District	Taluk	Taluk Panchayath (In Rs)
1	ಬಾಗಲಕೋಟೆ	ಬಾದಾಮಿ	5197148
2	ಬಾಗಲಕೋಟೆ	ಬಾಗಲಕೋಟೆ	4046959
3	ಬಾಗಲಕೋಟೆ	ಬೀಳಗಿ	5537944
4	ಬಾಗಲಕೋಟೆ	ಹುನಗುಂದ	5026750
5	ಬಾಗಲಕೋಟೆ	ಜಮಖಂಡಿ	4217358
6	ಬಾಗಲಕೋಟೆ	ಮುಧೋಳ	4217358
Total			28243517
7	ಬೆಂಗಳೂರು	ಆನೇಕಲ್	4728553
8	ಬೆಂಗಳೂರು	ಬೆಂಗಳೂರು ಪೂರ್ವ	3280167
9	ಬೆಂಗಳೂರು	ಬೆಂಗಳೂರು ಉತ್ತರ	2854171
10	ಬೆಂಗಳೂರು	ಬೆಂಗಳೂರು ದಕ್ಷಿಣ	2811572
Total			13674463
11	ಬೆಂಗಳೂರು (ಗ್ರಾ)	ದೇವನಹಳ್ಳಿ	4132159
12	ಬೆಂಗಳೂರು (ಗ್ರಾ)	ದೊಡ್ಡಬಳ್ಳಾಪುರ	3961760
13	ಬೆಂಗಳೂರು (ಗ್ರಾ)	ಹೊಸಕೋಟೆ	4387756
14	ಬೆಂಗಳೂರು (ಗ್ರಾ)	ನಲಮಂಗಲ	4217358
Total			16699033
15	ಬೆಳಗಾವಿ	ಅಥಣಿ	4856351
16	ಬೆಳಗಾವಿ	ಬೈಲಹೊಂಗಲ	4472955
17	ಬೆಳಗಾವಿ	ಬೆಳಗಾವಿ	3237568
18	ಬೆಳಗಾವಿ	ಚಿಕ್ಕೋಡಿ	4259957
19	ಬೆಳಗಾವಿ	ಗೋಕಾಕ	4941550
20	ಬೆಳಗಾವಿ	ಹುಕ್ಕೇರಿ	4771152
21	ಬೆಳಗಾವಿ	ಖಾನಾಪುರ	4259957
22	ಬೆಳಗಾವಿ	ರಾಮದುರ್ಗ	4728553
23	ಬೆಳಗಾವಿ	ರಾಯಬಾಗ	4387756
24	ಬೆಳಗಾವಿ	ಸವದತ್ತಿ	4941550
Total			44857349
25	ಬಳ್ಳಾರಿ	ಬಳ್ಳಾರಿ	3620964
26	ಬಳ್ಳಾರಿ	ಹಡಗಲಿ	5239747
27	ಬಳ್ಳಾರಿ	ಹಗರಿಬೊಮ್ಮನಹಳ್ಳಿ	5069349
28	ಬಳ್ಳಾರಿ	ಹೊಸಪೇಟೆ	3194968

29	ಬಳ್ಳಾರಿ	ಕೂಡ್ಲಿಗಿ	5750942
30	ಬಳ್ಳಾರಿ	ಸಂಡೂರು	5665743
31	ಬಳ್ಳಾರಿ	ಸಿರುಗುಪ್ಪಾ	4941550
Total			33483263
32	ಬೀದರ್	ಔರಾದ	6560334
33	ಬೀದರ್	ಬಸವಕಲ್ಯಾಣ	6176938
34	ಬೀದರ್	ಭಾಲ್ಕಿ	5750942
35	ಬೀದರ್	ಬೀದರ್	4259957
36	ಬೀದರ್	ಹುಮನಾಬಾದ	5836141
Total			28584312
37	ವಿಜಯಾಪುರ	ಬಸವನ ಬಾಗೇವಾಡಿ	6176938
38	ವಿಜಯಾಪುರ	ಇಂಡಿ	6475135
39	ವಿಜಯಾಪುರ	ಮುಧೇಬಿಹಾಳ	6176938
40	ವಿಜಯಾಪುರ	ಸಿಂದಗಿ	6645533
41	ವಿಜಯಾಪುರ	ವಿಜಯಾಪುರ	4643353
Total			30117897
42	ಚಾಮರಾಜನಗರ	ಚಾಮರಾಜ ನಗರ	5452745
43	ಚಾಮರಾಜನಗರ	ಗುಂಡ್ಲುಪೇಟೆ	5239747
44	ಚಾಮರಾಜನಗರ	ಕೊಳ್ಳೇಗಾಲ	5324947
45	ಚಾಮರಾಜನಗರ	ಯಳಂದೂರು	3748762
Total			19766201
46	ಚಿಕ್ಕಬಳ್ಳಾಪುರ	ಬಾಗೇಪಲ್ಲಿ	5623144
47	ಚಿಕ್ಕಬಳ್ಳಾಪುರ	ಚಿಕ್ಕಬಳ್ಳಾಪುರ	4174758
48	ಚಿಕ್ಕಬಳ್ಳಾಪುರ	ಚಿಂತಾಮಣಿ	4387756
49	ಚಿಕ್ಕಬಳ್ಳಾಪುರ	ಗೌರಿಬಿದನೂರು	5111949
50	ಚಿಕ್ಕಬಳ್ಳಾಪುರ	ಗುಡಿಬಂಡಾ	5069349
51	ಚಿಕ್ಕಬಳ್ಳಾಪುರ	ಶಿಡ್ಲಘಟ್ಟ	4685953
Total			29052909
52	ಚಿಕ್ಕಮಗಳೂರು	ಚಿಕ್ಕಮಗಳೂರು	2768972
53	ಚಿಕ್ಕಮಗಳೂರು	ಕಡೂರ	5239747
54	ಚಿಕ್ಕಮಗಳೂರು	ಕೊಪ್ಪ	2981970
55	ಚಿಕ್ಕಮಗಳೂರು	ಮೂಡಿಗೇರೆ	2854171
56	ಚಿಕ್ಕಮಗಳೂರು	ನರಸಿಂಹರಾಜಪುರ	3280167
57	ಚಿಕ್ಕಮಗಳೂರು	ಶೃಂಗೇರಿ	2257777
58	ಚಿಕ್ಕಮಗಳೂರು	ತರಿಕೆರೆ	4771152
Total			24153956
59	ಚಿತ್ರದುರ್ಗ	ಚಿಕ್ಕಕೆರೆ	5239747
60	ಚಿತ್ರದುರ್ಗ	ಚಿತ್ರದುರ್ಗ	3748762
61	ಚಿತ್ರದುರ್ಗ	ಹಿರಿಯೂರು	4898951

62	ಚಿತ್ರದುರ್ಗ	ಹೊಳಲ್ಕೆರೆ	5069349
63	ಚಿತ್ರದುರ್ಗ	ಹೊಸದುರ್ಗ	5452745
64	ಚಿತ್ರದುರ್ಗ	ಮೊಳಕಾಲ್ಮೂರು	5069349
Total			29478903
65	ದಕ್ಷಿಣ ಕನ್ನಡ	ಬಂಟ್ವಾಳ	3578364
66	ದಕ್ಷಿಣ ಕನ್ನಡ	ಬೆಳ್ತಂಗಡಿ	3237568
67	ದಕ್ಷಿಣ ಕನ್ನಡ	ಮಂಗಳೂರು	2428176
68	ದಕ್ಷಿಣ ಕನ್ನಡ	ಪುತ್ತೂರು	2896771
69	ದಕ್ಷಿಣ ಕನ್ನಡ	ಸುಳ್ಯ	3280167
Total			15421046
70	ದಾವಣಗೆರೆ	ಚನ್ನಗಿರಿ	5452745
71	ದಾವಣಗೆರೆ	ದಾವಣಗೆರೆ	2726373
72	ದಾವಣಗೆರೆ	ಹರಪನಹಳ್ಳಿ	5921341
73	ದಾವಣಗೆರೆ	ಹರಿಹರ	3620964
74	ದಾವಣಗೆರೆ	ಹೊನ್ನಾಳಿ	4941550
75	ದಾವಣಗೆರೆ	ಜಿಗಳೂರು	5324947
Total			27987920
76	ಧಾರವಾಡ	ಧಾರವಾಡ	3961760
77	ಧಾರವಾಡ	ಹುಬ್ಬಳ್ಳಿ	2428176
78	ಧಾರವಾಡ	ಕಲಘಟಗಿ	5069349
79	ಧಾರವಾಡ	ಕುಂದಗೋಳ	4472955
80	ಧಾರವಾಡ	ನವಲಗುಂದ	4302557
Total			20234797
81	ಗದಗ	ಗದಗ	3620964
82	ಗದಗ	ಮುಂಡರಗಿ	4856351
83	ಗದಗ	ನರಗುಂದ	3493165
84	ಗದಗ	ರೋಣ	4643353
85	ಗದಗ	ಶಿರಹಟ್ಟಿ	4771152
Total			21384985
86	ಕಲಬುರಗಿ	ಲಘ್ನಪುರ	6858531
87	ಕಲಬುರಗಿ	ಆಳಂದ್	6986330
88	ಕಲಬುರಗಿ	ಬಿಂಚೋಳಿ	7454925
89	ಕಲಬುರಗಿ	ಚಿತ್ತಾಪುರ	6560334
90	ಕಲಬುರಗಿ	ಜೇವರ್ಗಿ	7454925
91	ಕಲಬುರಗಿ	ಕಲಬುರಗಿ	4771152
92	ಕಲಬುರಗಿ	ಸೇಡಂ	5921341
Total			46007538
93	ಹಾಸನ	ಆಲೂರು	3706163

94	ಹಾಸನ	ಅರಕಲಗೂಡು	5069349
95	ಹಾಸನ	ಅರಸೀಕೆರೆ	4685953
96	ಹಾಸನ	ಬೇಲೂರು	4515555
97	ಹಾಸನ	ಚನ್ನರಾಯಪಟ್ಟಣ	4643353
98	ಹಾಸನ	ಹಾಸನ	3407966
99	ಹಾಸನ	ಹೊಳೆನರಸೀಪುರ	4387756
100	ಹಾಸನ	ಸಕಲೇಶಪುರ	2896771
Total			33312866
101	ಹಾವೇರಿ	ಬ್ಯಾಡಗಿ	4387756
102	ಹಾವೇರಿ	ಹಾನಗಲ್	4643353
103	ಹಾವೇರಿ	ಹಾವೇರಿ	4302557
104	ಹಾವೇರಿ	ಹಿರೇಕೆರೂರು	4856351
105	ಹಾವೇರಿ	ರಾಣೆಬೆನ್ನೂರು	3706163
106	ಹಾವೇರಿ	ಸವಣೂರು	4898951
107	ಹಾವೇರಿ	ಶಿಗ್ಗಾವ	5069349
Total			31864480
108	ಕೊಡಗು	ಮಡಿಕೇರಿ	2172582
109	ಕೊಡಗು	ಸೋಮವಾರಪೇಟೆ	3109769
110	ಕೊಡಗು	ವಿರಾಜಪೇಟೆ	2641174
Total			7923525
111	ಕೋಲಾರ	ಬಂಗಾರಪೇಟೆ	4430356
112	ಕೋಲಾರ	ಕೋಲಾರ	3833962
113	ಕೋಲಾರ	ಮಾಲೂರು	4600754
114	ಕೋಲಾರ	ಮುಳಬಾಗಿಲು	4856351
115	ಕೋಲಾರ	ಶ್ರೀನಿವಾಸಪುರ	4345156
Total			22066579
116	ಕೊಪ್ಪಳ	ಗಂಗಾವತಿ	4600754
117	ಕೊಪ್ಪಳ	ಕೊಪ್ಪಳ	5239747
118	ಕೊಪ್ಪಳ	ಕುಷ್ಟಗಿ	6645533
119	ಕೊಪ್ಪಳ	ಯಲ್ಲುರ್ಗ	6773332
Total			23259366
120	ಮಂಡ್ಯ	ಕೃಷ್ಣರಾಜಪೇಟೆ	5324947
121	ಮಂಡ್ಯ	ಮದ್ದೂರು	4472955
122	ಮಂಡ್ಯ	ಮಳವಳ್ಳಿ	5069349
123	ಮಂಡ್ಯ	ಮಂಡ್ಯ	3237568
124	ಮಂಡ್ಯ	ನಾಗಮಂಗಲ	5111949
125	ಮಂಡ್ಯ	ಪಾಂಡವಪುರ	4515555
126	ಮಂಡ್ಯ	ಶ್ರೀರಂಗಪಟ್ಟಣ	4345156

Total			32077479
127	ಮೈಸೂರು	ಹೆಗ್ಗಡದೇವನಕೋಟೆ	5921341
128	ಮೈಸೂರು	ಹುಣಸೂರು	4856351
129	ಮೈಸೂರು	ಕೃಷ್ಣರಾಜನಗರ	4643353
130	ಮೈಸೂರು	ಮೈಸೂರು	2683773
131	ಮೈಸೂರು	ನಂಜನಗೂಡು	4898951
132	ಮೈಸೂರು	ಪಿರಿಯಾಪಟ್ಟಣ	4387756
133	ಮೈಸೂರು	ಟಿ.ನರಸೀಪುರ	4898951
Total			32290476
134	ರಾಯಚೂರು	ದೇವದುರ್ಗ	8051319
135	ರಾಯಚೂರು	ಲಿಂಗುಸೂಗುರ	6773332
136	ರಾಯಚೂರು	ಮಾನ್ವಿ	6176938
137	ರಾಯಚೂರು	ರಾಯಚೂರು	4898951
138	ರಾಯಚೂರು	ಸಿಂಧನೂರು	5452745
Total			31353285
139	ರಾಮನಗರ	ಚನ್ನಪಟ್ಟಣ	4472955
140	ರಾಮನಗರ	ಕನಕಪುರ	5750942
141	ರಾಮನಗರ	ಮಾಗಡಿ	5410146
142	ರಾಮನಗರ	ರಾಮನಗರ	4259957
Total			19894000
143	ಶಿವಮೊಗ್ಗ	ಭದ್ರಾವತಿ	3535765
144	ಶಿವಮೊಗ್ಗ	ಹೊಸನಗರ	3961760
145	ಶಿವಮೊಗ್ಗ	ಸಾಗರ	3535765
146	ಶಿವಮೊಗ್ಗ	ಶಿಕಾರಿಪುರ	4643353
147	ಶಿವಮೊಗ್ಗ	ಶಿವಮೊಗ್ಗ	2896771
148	ಶಿವಮೊಗ್ಗ	ಸೊರಬ	5197148
149	ಶಿವಮೊಗ್ಗ	ತೀರ್ಥಹಳ್ಳಿ	3237568
Total			27008130
150	ತುಮಕೂರು	ಚಿಕ್ಕನಾಯಕನಹಳ್ಳಿ	5111949
151	ತುಮಕೂರು	ಗುಬ್ಬಿ	5836141
152	ತುಮಕೂರು	ಕೊರಟಗೆರೆ	5111949
153	ತುಮಕೂರು	ಕುಣಿಗಲ್	5410146
154	ತುಮಕೂರು	ಮದುಗಿರಿ	5750942
155	ತುಮಕೂರು	ಪಾವಗಡ	5921341
156	ತುಮಕೂರು	ಸಿರಾ	5836141
157	ತುಮಕೂರು	ತಿಪಟೂರು	4004360
158	ತುಮಕೂರು	ತುಮಕೂರು	3620964
159	ತುಮಕೂರು	ತುರುವೇಕೆರೆ	5111949

Total			51715882
160	ಉಡುಪಿ	ಕಾರ್ಕಳ	2768972
161	ಉಡುಪಿ	ಕುಂದಾಪುರ	3748762
162	ಉಡುಪಿ	ಉಡುಪಿ	2939371
Total			9457105
163	ಉತ್ತರ ಕನ್ನಡ	ಅಂಕೋಲಾ	4345156
164	ಉತ್ತರ ಕನ್ನಡ	ಭಟ್ಕಳ	5197148
165	ಉತ್ತರ ಕನ್ನಡ	ಹಳಿಯಾಳ	4259957
166	ಉತ್ತರ ಕನ್ನಡ	ಹೊನ್ನಾವರ	3961760
167	ಉತ್ತರ ಕನ್ನಡ	ಕಾರವಾರ	3322767
168	ಉತ್ತರ ಕನ್ನಡ	ಕುಮಟಾ	3919161
169	ಉತ್ತರ ಕನ್ನಡ	ಮುಂಡಗೋಡ	4174758
170	ಉತ್ತರ ಕನ್ನಡ	ಸಿದ್ದಾಪುರ	4643353
171	ಉತ್ತರ ಕನ್ನಡ	ಸಿರ್ಸಿ	3961760
172	ಉತ್ತರ ಕನ್ನಡ	ಜೊಯ್ಯಾ(ಸುಪಾ)	4898951
173	ಉತ್ತರ ಕನ್ನಡ	ಯಲ್ತಾಪುರ	3876561
Total			46561332
174	ಯಾದಗಿರಿ	ಶಹಾಪುರ	6858531
175	ಯಾದಗಿರಿ	ಸುರಪುರ	6091739
176	ಯಾದಗಿರಿ	ಯಾದಗಿರಿ	6347336
Total			19297606
Grand Total			817230200

 (ಪಿ. ದೇವಸಹಾಯಂ)

ಸರ್ಕಾರದ ಅಧೀನ ಕಾರ್ಯದರ್ಶಿ(ಜಿ.ಪಂ) (ಪ್ರ)

ಗ್ರಾಮೀಣಾಭಿವೃದ್ಧಿ ಮತ್ತು ಪಂ.ರಾಜ್ ಇಲಾಖೆ

ಸರ್ಕಾರಿ ಅದೇಶ ಸಂಖ್ಯೆ: ಗ್ರಾಅಪ 14 ಗ್ರಾಪಸ 2015, ದಿನಾಂಕ: 27-03-2015ರ ಅನುಬಂಧ-4			
(ಗ್ರಾಮ ಪಂಚಾಯತಿ ಶೇ. 70) Basic Grant 2nd Installment 2014-15			
Sl.No	District	Taluk	GP (In Rs)
1	ಬಾಗಲಕೋಟೆ	ಬಾದಾಮಿ	9809355
2	ಬಾಗಲಕೋಟೆ	ಬಾಗಲಕೋಟೆ	7638433
3	ಬಾಗಲಕೋಟೆ	ಬೀಳಗಿ	10452593
4	ಬಾಗಲಕೋಟೆ	ಹುನಗುಂದ	9487737
5	ಬಾಗಲಕೋಟೆ	ಜಮಖಂಡಿ	7960051
6	ಬಾಗಲಕೋಟೆ	ಮುಧೋಳ	7960051
Total			53308220
7	ಬೆಂಗಳೂರು	ಆನೇಕಲ್	8924906
8	ಬೆಂಗಳೂರು	ಬೆಂಗಳೂರು ಪೂರ್ವ	6191151
9	ಬೆಂಗಳೂರು	ಬೆಂಗಳೂರು ಉತ್ತರ	5387105
10	ಬೆಂಗಳೂರು	ಬೆಂಗಳೂರು ದಕ್ಷಿಣ	5306701
Total			25809862
11	ಬೆಂಗಳೂರು (ಗ್ರಾ)	ದೇವನಹಳ್ಳಿ	7799242
12	ಬೆಂಗಳೂರು (ಗ್ರಾ)	ದೊಡ್ಡಬಳ್ಳಾಪುರ	7477624
13	ಬೆಂಗಳೂರು (ಗ್ರಾ)	ಹೊಸಕೋಟೆ	8281669
14	ಬೆಂಗಳೂರು (ಗ್ರಾ)	ನಲಮಂಗಲ	7960051
Total			31518586
15	ಬೆಳಗಾವಿ	ಅಥಣಿ	9166119
16	ಬೆಳಗಾವಿ	ಬೈಲಹೊಂಗಲ	8442478
17	ಬೆಳಗಾವಿ	ಬೆಳಗಾವಿ	6110746
18	ಬೆಳಗಾವಿ	ಚಿಕ್ಕೋಡಿ	8040455
19	ಬೆಳಗಾವಿ	ಗೋಕಾಕ	9326928
20	ಬೆಳಗಾವಿ	ಹುಕ್ಕೇರಿ	9005310
21	ಬೆಳಗಾವಿ	ಖಾನಾಪುರ	8040455
22	ಬೆಳಗಾವಿ	ರಾಮದುರ್ಗ	8924906
23	ಬೆಳಗಾವಿ	ರಾಯಬಾಗ	8281669
24	ಬೆಳಗಾವಿ	ಸವದತ್ತಿ	9326928
Total			84665994
25	ಬಳ್ಳಾರಿ	ಬಳ್ಳಾರಿ	6834387
26	ಬಳ್ಳಾರಿ	ಹಡಗಲಿ	9889760
27	ಬಳ್ಳಾರಿ	ಹಗರಿಬೊಮ್ಮನಹಳ್ಳಿ	9568142
28	ಬಳ್ಳಾರಿ	ಹೊಸವೇಟೆ	6030342
29	ಬಳ್ಳಾರಿ	ಕೂಡ್ಲಿಗಿ	10854615

30	ಬಳ್ಳಾರಿ	ಸಂಡೂರು	10693806
31	ಬಳ್ಳಾರಿ	ಸಿರುಗುಪ್ಪಾ	9326928
Total			63197980
32	ಬೀದರ್	ಜಿರಾದ	12382302
33	ಬೀದರ್	ಬಸವಕಲ್ಯಾಣ	11658660
34	ಬೀದರ್	ಭಾಲ್ಕಿ	10854615
35	ಬೀದರ್	ಬೀದರ್	8040455
36	ಬೀದರ್	ಹುಮನಾಬಾದ	11015424
Total			53951456
37	ವಿಜಯಾಪುರ	ಬಸವನ ಬಾಗೇವಾಡಿ	11658660
38	ವಿಜಯಾಪುರ	ಇಂಡಿ	12221493
39	ವಿಜಯಾಪುರ	ಮುದ್ದೇಬಿಹಾಳ	11658660
40	ವಿಜಯಾಪುರ	ಸಿಂದಗಿ	12543111
41	ವಿಜಯಾಪುರ	ವಿಜಯಾಪುರ	8764097
Total			56846020
42	ಚಾಮರಾಜನಗರ	ಚಾಮರಾಜ ನಗರ	10291783
43	ಚಾಮರಾಜನಗರ	ಗುಂಡ್ಲುಪೇಟೆ	9889760
44	ಚಾಮರಾಜನಗರ	ಕೊಳ್ಳೇಗಾಲ	10050569
45	ಚಾಮರಾಜನಗರ	ಯಳಂದೂರು	7075601
Total			37307713
46	ಚಿಕ್ಕಬಳ್ಳಾಪುರ	ಬಾಗೇಪಲ್ಲಿ	10613402
47	ಚಿಕ್ಕಬಳ್ಳಾಪುರ	ಚಿಕ್ಕಬಳ್ಳಾಪುರ	7879646
48	ಚಿಕ್ಕಬಳ್ಳಾಪುರ	ಚಿಂತಾಮಣಿ	8281669
49	ಚಿಕ್ಕಬಳ್ಳಾಪುರ	ಗೌರಿಬಿದನೂರು	9648546
50	ಚಿಕ್ಕಬಳ್ಳಾಪುರ	ಗುಡಿಬಂಡಾ	9568142
51	ಚಿಕ್ಕಬಳ್ಳಾಪುರ	ಶಿಡ್ಲಘಟ್ಟ	8844501
Total			54835906
52	ಚಿಕ್ಕಮಗಳೂರು	ಚಿಕ್ಕಮಗಳೂರು	5226296
53	ಚಿಕ್ಕಮಗಳೂರು	ಕಡೂರ	9889760
54	ಚಿಕ್ಕಮಗಳೂರು	ಕೊಪ್ಪ	5628319
55	ಚಿಕ್ಕಮಗಳೂರು	ಮೂಡಿಗೇರೆ	5387105
56	ಚಿಕ್ಕಮಗಳೂರು	ನರಸಿಂಹರಾಜಪುರ	6191151
57	ಚಿಕ್ಕಮಗಳೂರು	ಶೃಂಗೇರಿ	4261442
58	ಚಿಕ್ಕಮಗಳೂರು	ತರಿಕೆರೆ	9005310
Total			45589382
59	ಚಿತ್ರದುರ್ಗ	ಚಿಳ್ಳಕೆರೆ	9889760
60	ಚಿತ್ರದುರ್ಗ	ಚಿತ್ರದುರ್ಗ	7075601
61	ಚಿತ್ರದುರ್ಗ	ಹಿರಿಯೂರು	9246524
62	ಚಿತ್ರದುರ್ಗ	ಹೊಳಲ್ಕೆರೆ	9568142

6	ಚತ್ರದುರ್ಗ	ಹೊಸದುರ್ಗ	10291783
64	ಚತ್ರದುರ್ಗ	ಮೊಳಕಾಲ್ಮೂರು	9568142
Total			55639952
65	ದಕ್ಷಿಣ ಕನ್ನಡ	ಬಂಟ್ವಾಳ	6753982
66	ದಕ್ಷಿಣ ಕನ್ನಡ	ಬೆಳ್ತಂಗಡಿ	6110746
67	ದಕ್ಷಿಣ ಕನ್ನಡ	ಮಂಗಳೂರು	4583060
68	ದಕ್ಷಿಣ ಕನ್ನಡ	ಪುತ್ತೂರು	5467510
69	ದಕ್ಷಿಣ ಕನ್ನಡ	ಸುಳ್ಯ	6191151
Total			29106448
70	ದಾವಣಗೆರೆ	ಚನ್ನಗಿರಿ	10291783
71	ದಾವಣಗೆರೆ	ದಾವಣಗೆರೆ	5145891
72	ದಾವಣಗೆರೆ	ಹರಪನಹಳ್ಳಿ	11176233
73	ದಾವಣಗೆರೆ	ಹರಿಹರ	6834387
74	ದಾವಣಗೆರೆ	ಹೊನ್ನಾಳಿ	9326928
75	ದಾವಣಗೆರೆ	ಜಗಳೂರು	10050569
Total			52825792
76	ಧಾರವಾಡ	ಧಾರವಾಡ	7477624
77	ಧಾರವಾಡ	ಹುಬ್ಬಳ್ಳಿ	4583060
78	ಧಾರವಾಡ	ಕಲಘಟಗಿ	9568142
79	ಧಾರವಾಡ	ಕುಂದಗೋಳ	8442478
80	ಧಾರವಾಡ	ನವಲಗುಂದ	8120860
Total			38192164
81	ಗದಗ	ಗದಗ	6834387
82	ಗದಗ	ಮುಂಡರಗಿ	9166119
83	ಗದಗ	ನರಗುಂದ	6593173
84	ಗದಗ	ರೋಣ	8764097
85	ಗದಗ	ಶಿರಹಟ್ಟಿ	9005310
Total			40363086
86	ಕಲಬುರಗಿ	ಅಷ್ಟಲ್ಪುರ	12945133
87	ಕಲಬುರಗಿ	ಆಳಂದ್	13186347
88	ಕಲಬುರಗಿ	ಚಿಂಚೋಳಿ	14070797
89	ಕಲಬುರಗಿ	ಚಿತ್ತಾಪುರ	12382302
90	ಕಲಬುರಗಿ	ಜೇವರ್ಗಿ	14070797
91	ಕಲಬುರಗಿ	ಕಲಬುರಗಿ	9005310
92	ಕಲಬುರಗಿ	ನೇಡಂ	11176233
Total			86836919
93	ಹಾಸನ	ಆಲೂರು	6995196
94	ಹಾಸನ	ಅರಕಲಗೂಡು	9568142

95	ಹಾಸನ	ಅರಸೀಕೆರೆ	8844501
96	ಹಾಸನ	ಬೇಲೂರು	8522883
97	ಹಾಸನ	ಚನ್ನರಾಯವಟ್ಟಣ	8764097
98	ಹಾಸನ	ಹಾಸನ	6432364
99	ಹಾಸನ	ಹೊಳೆನರಸೀಪುರ	8281669
100	ಹಾಸನ	ಸಕಲೇಶಪುರ	5467510
Total			62876361
101	ಹಾವೇರಿ	ಬ್ಯಾಡಗಿ	8281669
102	ಹಾವೇರಿ	ಹಾನಗಲ್	8764097
103	ಹಾವೇರಿ	ಹಾವೇರಿ	8120860
104	ಹಾವೇರಿ	ಹಿರೇಕೆರೂರು	9166119
105	ಹಾವೇರಿ	ರಾಣಿಬೆನ್ನೂರು	6995196
106	ಹಾವೇರಿ	ಸವಣೂರು	9246524
107	ಹಾವೇರಿ	ಶಿಗ್ಗಾಂವ	9568142
Total			60142607
108	ಕೊಡಗು	ಮಡಿಕೇರಿ	4100642
109	ಕೊಡಗು	ಸೋಮವಾರವೇಟೆ	5869533
110	ಕೊಡಗು	ವಿರಾಜವೇಟೆ	4985082
Total			14955257
111	ಕೋಲಾರ	ಬಂಗಾರವೇಟೆ	8362073
112	ಕೋಲಾರ	ಕೋಲಾರ	7236410
113	ಕೋಲಾರ	ಮಾಲೂರು	8683692
114	ಕೋಲಾರ	ಮುಳಬಾಗಿಲು	9166119
115	ಕೋಲಾರ	ಶ್ರೀನಿವಾಸಪುರ	8201264
Total			41649558
116	ಕೊಪ್ಪಳ	ಗಂಗಾವತಿ	8683692
117	ಕೊಪ್ಪಳ	ಕೊಪ್ಪಳ	9889760
118	ಕೊಪ್ಪಳ	ಕುಷ್ಟಗಿ	12543111
119	ಕೊಪ್ಪಳ	ಯಲ್ಬರ್ಗ	12784324
Total			43900887
120	ಮಂಡ್ಯ	ಕೃಷ್ಣರಾಜವೇಟೆ	10050569
121	ಮಂಡ್ಯ	ಮದ್ದೂರು	8442478
122	ಮಂಡ್ಯ	ಮಳವಳ್ಳಿ	9568142
123	ಮಂಡ್ಯ	ಮಂಡ್ಯ	6110746
124	ಮಂಡ್ಯ	ನಾಗಮಂಗಲ	9648546
125	ಮಂಡ್ಯ	ಪಾಂಡವಪುರ	8522883
126	ಮಂಡ್ಯ	ಶ್ರೀರಂಗಪಟ್ಟಣ	8201264
Total			60544629

127	ಮೈಸೂರು	ಹೆಗ್ಗಡದೇವನಕೋಟೆ	11176233
128	ಮೈಸೂರು	ಹುಣಸೂರು	9166119
129	ಮೈಸೂರು	ಕೃಷ್ಣರಾಜನಗರ	8764097
130	ಮೈಸೂರು	ಮೈಸೂರು	5065487
131	ಮೈಸೂರು	ನಂಜನಗೂಡು	9246524
132	ಮೈಸೂರು	ಪಿರಿಯಾಪಟ್ಟಣ	8281669
133	ಮೈಸೂರು	ಟಿ.ನರಸೀಪುರ	9246524
Total			60946652
134	ರಾಯಚೂರು	ದೇವದುರ್ಗ	15196462
135	ರಾಯಚೂರು	ಲಿಂಗುಸೂಗುರ	12784324
136	ರಾಯಚೂರು	ಮಾನ್ವಿ	11658660
137	ರಾಯಚೂರು	ರಾಯಚೂರು	9246524
138	ರಾಯಚೂರು	ಸಿಂಧನೂರು	10291783
Total			59177753
139	ರಾಮನಗರ	ಚನ್ನಪಟ್ಟಣ	8442478
140	ರಾಮನಗರ	ಕನಕಪುರ	10854615
141	ರಾಮನಗರ	ಮಾಗಡಿ	10211379
142	ರಾಮನಗರ	ರಾಮನಗರ	8040455
Total			37548927
143	ಶಿವಮೊಗ್ಗ	ಭದ್ರಾವತಿ	6673578
144	ಶಿವಮೊಗ್ಗ	ಹೊಸನಗರ	7477624
145	ಶಿವಮೊಗ್ಗ	ನಾಗರ	6673578
146	ಶಿವಮೊಗ್ಗ	ಶಿಕಾರಿಪುರ	8764097
147	ಶಿವಮೊಗ್ಗ	ಶಿವಮೊಗ್ಗ	5467510
148	ಶಿವಮೊಗ್ಗ	ಸೊರಬ	9809355
149	ಶಿವಮೊಗ್ಗ	ತೀರ್ಥಹಳ್ಳಿ	6110746
Total			50976488
150	ತುಮಕೂರು	ಚಿಕ್ಕನಾಯಕನಹಳ್ಳಿ	9648546
151	ತುಮಕೂರು	ಗುಬ್ಬಿ	11015424
152	ತುಮಕೂರು	ಕೊರಟಗೆರೆ	9648546
153	ತುಮಕೂರು	ಕುಣಿಗಲ್	10211379
154	ತುಮಕೂರು	ಮದುಗಿರಿ	10854615
155	ತುಮಕೂರು	ಪಾವಗಡ	11176233
156	ತುಮಕೂರು	ಸಿರಾ	11015424
157	ತುಮಕೂರು	ತಿಪಟೂರು	7558028
158	ತುಮಕೂರು	ತುಮಕೂರು	6834387
159	ತುಮಕೂರು	ತುರುವೇಕೆರೆ	9648546
Total			97611128

160	ಉಡುಪಿ	ಕಾರ್ಕಳ	5226296
161	ಉಡುಪಿ	ಕುಂದಾಪುರ	7075601
162	ಉಡುಪಿ	ಉಡುಪಿ	5547915
Total			17849811
163	ಉತ್ತರ ಕನ್ನಡ	ಅಂಕೋಲಾ	8201264
164	ಉತ್ತರ ಕನ್ನಡ	ಭಟ್ಕಳ	9809355
165	ಉತ್ತರ ಕನ್ನಡ	ಹಳಿಯಾಳ	8040455
166	ಉತ್ತರ ಕನ್ನಡ	ಹೊನ್ನಾವರ	7477624
167	ಉತ್ತರ ಕನ್ನಡ	ಕಾರವಾರ	6271555
168	ಉತ್ತರ ಕನ್ನಡ	ಕುಮಟಾ	7397219
169	ಉತ್ತರ ಕನ್ನಡ	ಮುಂಡಗೋಡ	7879646
170	ಉತ್ತರ ಕನ್ನಡ	ಸಿದ್ದಾಪುರ	8764097
171	ಉತ್ತರ ಕನ್ನಡ	ಸಿಸಿಫ	7477624
172	ಉತ್ತರ ಕನ್ನಡ	ಜೋಯ್ಯಾ(ಸುಪಾ)	9246524
173	ಉತ್ತರ ಕನ್ನಡ	ಯಲ್ಲಾಪುರ	7316815
Total			87882177
174	ಯಾದಗಿರಿ	ಶಹಾಪುರ	12945133
175	ಯಾದಗಿರಿ	ಸುರಪುರ	11497851
176	ಯಾದಗಿರಿ	ಯಾದಗಿರಿ	11980279
Total			36423260
Grand Total			1542480975

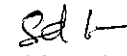
 (ಪಿ. ದೇವಸಹಾಯಂ)

ಸರ್ಕಾರದ ಅಧೀನ ಕಾರ್ಯದರ್ಶಿ(ಜಿ.ಪಂ) (ಪ್ರ)
 ಗ್ರಾಮೀಣಾಭಿವೃದ್ಧಿ ಮತ್ತು ಪಂ.ರಾಜ್ ಇಲಾಖೆ