

ಕರ್ನಾಟಕ ಸರ್ಕಾರದ ನಡವಳಿಗಳು

ವಿಷಯ: 2013-14ನೇ ಸಾಲಿನ 13ನೇ ಹಣಕಾಸು ಆಯೋಗದ ಎರಡನೇ ಕಂತಿನ ಸಾಮಾನ್ಯ ನಿರ್ವಹಣಾ ಅನುದಾನ ಬಿಡುಗಡೆ ಮಾಡುವ ಕುರಿತು.

ಓದಲಾಗಿದೆ:

- 1) ಸರ್ಕಾರದ ಸಮ ಸಂಖ್ಯೆ ಆದೇಶ ದಿನಾಂಕ: 26.12.2013
- 2) ಭಾರತ ಸರ್ಕಾರದ ಪತ್ರ ಸಂಖ್ಯೆ: ಎಫ್ 12(32): ಎಫ್‌ಸಿಡಿ: 2010 ದಿನಾಂಕ: 29.03.2014.
- 3) ಭಾರತ ಸರ್ಕಾರದ ಪತ್ರ ಸಂಖ್ಯೆ: ಎಫ್ 12(3): ಎಫ್‌ಸಿಡಿ: 2010 ದಿನಾಂಕ: 31.03.2014.
- 4) ಭಾರತ ಸರ್ಕಾರದ ಪತ್ರ ಸಂಖ್ಯೆ: ಎಫ್ 12(3): ಎಫ್‌ಸಿಡಿ: 2010 ದಿನಾಂಕ: 31.03.2014.
- 5) ಭಾರತ ಸರ್ಕಾರದ ಪತ್ರ ಸಂಖ್ಯೆ: ಎಫ್ 12(3): ಎಫ್‌ಸಿಡಿ: 2010 ದಿನಾಂಕ: 31.03.2014.
- 6) ಭಾರತ ಸರ್ಕಾರದ ಪತ್ರ ಸಂಖ್ಯೆ: ಎಫ್ 12(3): ಎಫ್‌ಸಿಡಿ: 2010 ದಿನಾಂಕ: 31.03.2014.
- 7) ಆರ್ಥಿಕ ಇಲಾಖೆಯ ಅ.ಟಿ. ಸಂಖ್ಯೆ: ಆಇ 06 ಎಫ್‌ಸಿಸಿ 2014, ದಿನಾಂಕ: 01.04.2014.
- 8) ಆರ್ಥಿಕ ಇಲಾಖೆಯ ಅ.ಟಿ. ಸಂಖ್ಯೆ: ಆಇ 06 ಎಫ್‌ಸಿಸಿ 2014, ದಿನಾಂಕ: 02.04.2014.

ಪ್ರಸ್ತಾವನೆ:

13ನೇ ಹಣಕಾಸು ಆಯೋಗದ ಶಿಫಾರಸ್ಸಿನನ್ವಯ 2013-14ನೇ ಸಾಲಿನ ಸಾಮಾನ್ಯ ನಿರ್ವಹಣಾ ಅನುದಾನ (General Performance Grants) ಮೊದಲನೇ ಕಂತು ₹240,20,000/-ಗಳು ರಾಜ್ಯದ ಪಂಚಾಯತ್ ರಾಜ್ ಸಂಸ್ಥೆಗಳಾದ ಜಿಲ್ಲಾ ಪಂಚಾಯತಿ, ತಾಲ್ಲೂಕು ಪಂಚಾಯತಿ ಮತ್ತು ಗ್ರಾಮ ಪಂಚಾಯತಿಗಳಿಗೆ ಅನುಕ್ರಮವಾಗಿ ಶೇ.10:20:70ರ ಅನುಪಾತದಲ್ಲಿ ಮೇಲೆ ಓದಲಾದ (1)ರ ಸರ್ಕಾರಿ ಆದೇಶದಲ್ಲಿ ಬಿಡುಗಡೆ ಮಾಡಲಾಗಿರುತ್ತದೆ.

ಮೇಲೆ ಓದಲಾದ (2)ರ ಭಾರತ ಸರ್ಕಾರದ ಆರ್ಥಿಕ ಮಂತ್ರಾಲಯ ಹಾಗೂ ಓದಲಾದ (7) ಮತ್ತು (8)ರಂತೆ ಕರ್ನಾಟಕ ಸರ್ಕಾರದ ಆರ್ಥಿಕ ಇಲಾಖೆಯ ಟಿಪ್ಪಣಿಯಲ್ಲಿ 2013-14ನೇ ಸಾಲಿನ ಸಾಮಾನ್ಯ ನಿರ್ವಹಣಾ ಅನುದಾನದ ಎರಡನೇ ಕಂತು ₹419,96,12,000/- (ನಾಲ್ಕು ನೂರ ಹತ್ತೊಂಬತ್ತು ಕೋಟಿ ತೊಂಬತ್ತಾರು ಲಕ್ಷದ ಹನ್ನೆರಡು ಸಾವಿರ ರೂಪಾಯಿಗಳು ಮಾತ್ರ) ಬಿಡುಗಡೆ ಮಾಡಿರುತ್ತದೆ.

ಪ್ರಸ್ತುತ 2014-15ನೇ ಸಾಲಿನ ಆರ್ಥಿಕ ವರ್ಷದ ಆಯವ್ಯಯದಲ್ಲಿ ಜಿಲ್ಲಾ ಪಂಚಾಯತ್‌ಗಳಿಗೆ ಲೆಕ್ಕ ಶೀರ್ಷಿಕೆ 2515-00-196-6-09ರಡಿ ₹54,28,00,000/-, ತಾಲ್ಲೂಕು ಪಂಚಾಯತ್‌ಗಳಿಗೆ ಲೆಕ್ಕ ಶೀರ್ಷಿಕೆ 2515-00-197-6-09ರಡಿ ₹108,56,00,000/- ಹಾಗೂ ಗ್ರಾಮ ಪಂಚಾಯತ್‌ಗಳಿಗೆ ಲೆಕ್ಕ ಶೀರ್ಷಿಕೆ 2515-00-198-6-09ರಡಿ ₹379,94,00,000/- ಒಟ್ಟು ₹542,78,00,000/-ಗಳನ್ನು ಒದಗಿಸಲಾಗಿದ್ದು, ಈ ಮೊತ್ತದಲ್ಲಿ 2013-14ನೇ ಸಾಲಿನ ಸಾಮಾನ್ಯ ನಿರ್ವಹಣಾ ಅನುದಾನ (General Performance Grants) ಎರಡನೇ ಕಂತಿನ ಅನುದಾನ ₹419,96,12,000/- (ನಾಲ್ಕು ನೂರ ಹತ್ತೊಂಬತ್ತು ಕೋಟಿ ತೊಂಬತ್ತಾರು ಲಕ್ಷದ ಹನ್ನೆರಡು ಸಾವಿರ ರೂಪಾಯಿಗಳು ಮಾತ್ರ) ರಾಜ್ಯದ ಮೂರು ಹಂತದ ಪಂಚಾಯತ್ ರಾಜ್ ಸಂಸ್ಥೆಗಳಿಗೆ 10:20:70ರ ಅನುಪಾತದನ್ವಯ ಜಿಲ್ಲಾ ಪಂಚಾಯತ್‌ಗಳಿಗೆ ₹41,99,61,200/-ಗಳು, ತಾಲ್ಲೂಕು ಪಂಚಾಯತ್‌ಗಳಿಗೆ ₹83,99,22,400/-ಗಳು ಹಾಗೂ ಗ್ರಾಮ ಪಂಚಾಯತಿಗಳಿಗೆ ₹293,97,28,400/-ಗಳನ್ನು ಇಂಟರ್‌ನೆಟ್ ಬ್ಯಾಂಕಿಂಗ್ ಮುಖಾಂತರ ನೇರವಾಗಿ ಸಂಬಂಧಪಟ್ಟ ಬ್ಯಾಂಕು ಖಾತೆಗಳಿಗೆ ಜಮೆ ಮಾಡಲು ಸರ್ಕಾರವು ನಿರ್ಧರಿಸಿರುತ್ತದೆ. ಅದರಂತೆ ಈ ಕೆಳಗಿನ ಆದೇಶವನ್ನು ಹೊರಡಿಸಲಾಗಿದೆ.

ಸರ್ಕಾರದ ಆದೇಶ ಸಂಖ್ಯೆ: ಗ್ರಾಅಪ 121 ಗ್ರಾಪಸ 2013 ಬೆಂಗಳೂರು, ದಿನಾಂಕ: 03.04.2014

ಪ್ರಸ್ತಾವನೆಯಲ್ಲಿ ವಿವರಿಸಿರುವ ಅಂಶಗಳ ಹಿನ್ನೆಲೆಯಲ್ಲಿ ಕೇಂದ್ರ ಸರ್ಕಾರದಿಂದ 13ನೇ ಹಣಕಾಸು ಆಯೋಗದ ಶಿಫಾರಸ್ಸಿನನ್ವಯ 2013-14ನೇ ಸಾಲಿನ ಎರಡನೇ ಕಂತಿನ ಸಾಮಾನ್ಯ ನಿರ್ವಹಣಾ ಅನುದಾನವನ್ನು ಕೇಂದ್ರ ಸರ್ಕಾರವು ರಾಜ್ಯಕ್ಕೆ ಬಿಡುಗಡೆ ಮಾಡಿರುವ ₹419,96,12,000/- (ನಾಲ್ಕು ನೂರ ಹತ್ತೊಂಬತ್ತು ಕೋಟಿ ತೊಂಬತ್ತಾರು ಲಕ್ಷದ ಹನ್ನೆರಡು ಸಾವಿರ ರೂಪಾಯಿಗಳು ಮಾತ್ರ) (ಅನುಬಂಧ-1) ರಾಜ್ಯದ ಪಂಚಾಯತ್ ರಾಜ್ ಸಂಸ್ಥೆಗಳಾದ ಜಿಲ್ಲಾ ಪಂಚಾಯತ್, ತಾಲ್ಲೂಕು ಪಂಚಾಯತ್ ಮತ್ತು ಗ್ರಾಮ ಪಂಚಾಯತಿಗಳಿಗೆ ಕ್ರಮವಾಗಿ 10:20:70ರ ಅನುಪಾತದಲ್ಲಿ ಜಿಲ್ಲಾ ಪಂಚಾಯತ್‌ಗಳಿಗೆ ₹41,99,61,200/-ಗಳು (ಅನುಬಂಧ-2), ತಾಲ್ಲೂಕು ಪಂಚಾಯತ್‌ಗಳಿಗೆ ₹83,99,22,400/-ಗಳು (ಅನುಬಂಧ-3) ಹಾಗೂ ಗ್ರಾಮ ಪಂಚಾಯತಿಗಳಿಗೆ ₹293,97,28,400/-ಗಳನ್ನು (ಅನುಬಂಧ-4) ಸಂಬಂಧಪಟ್ಟ ಬ್ಯಾಂಕು ಖಾತೆಗಳಿಗೆ ನೇರವಾಗಿ ಆನ್‌ಲೈನ್ ಮುಖಾಂತರ ಅನುದಾನ ಜಮೆ ಮಾಡಲು ಆದೇಶಿಸಿದೆ.

ಪಂಚಾಯತ್ ರಾಜ್ ಸಂಸ್ಥೆಗಳಿಗೆ ನೀಡಲಾಗುವ ಹಣವನ್ನು ಸರ್ಕಾರದ ಅಧೀನ ಕಾರ್ಯದರ್ಶಿ (ಜಿಲ್ಲಾ ಪಂಚಾಯತ್) ಗ್ರಾಮೀಣಾಭಿವೃದ್ಧಿ ಮತ್ತು ಪಂಚಾಯತ್ ರಾಜ್ ಇಲಾಖೆ ಇವರು ರಾಜ್ಯ ಹುಜೂರ್ ಖಜಾನೆಯಿಂದ ಪೇಯಿಸ್ ರಸೀತಿಯ ಮೇಲೆ ಡ್ರಾ ಮಾಡಿ ನಂತರ 13ನೇ ಹಣಕಾಸು ಆಯೋಗದ ಉಳಿತಾಯ ಖಾತೆ ಸಂಖ್ಯೆ: 64062923099, ಸ್ಟೇಟ್ ಬ್ಯಾಂಕ್ ಆಫ್ ಮೈಸೂರು, "ಜಿ ಸೇವ್ವಾ" ಬ್ರಾಂಚ್, ಲೇಡಿ ಕರ್ಜನ್ ರಸ್ತೆ, ಬೆಂಗಳೂರು-560001 ಹಾಗೂ ಉಳಿತಾಯ ಖಾತೆ ಸಂಖ್ಯೆ: 911010054285123, ಆಕ್ಸಿಸ್ ಬ್ಯಾಂಕ್, ಎಂ.ಜಿ. ರಸ್ತೆ, ಬೆಂಗಳೂರು-560001 ರವರುಗಳಿಗೆ ಬಿಡುಗಡೆಗೊಳಿಸಿ ನಂತರ ಈ ಸಂಬಂಧಪಟ್ಟ 2 ಬ್ಯಾಂಕುಗಳು, ಇಂಟರ್‌ನೆಟ್ ಬ್ಯಾಂಕಿಂಗ್ ಮುಖಾಂತರ ರಾಜ್ಯದ ಎಲ್ಲಾ ಜಿಲ್ಲಾ ಪಂಚಾಯತ್, ತಾಲ್ಲೂಕು ಪಂಚಾಯತ್ ಮತ್ತು ಗ್ರಾಮ ಪಂಚಾಯತಿಗಳಿಗೆ ಸರ್ಕಾರವು ನಿಗದಿಪಡಿಸಿರುವ ಮೊತ್ತದ ಅನುಸಾರ ಬಿಡುಗಡೆ ಮಾಡಲು ಆದೇಶಿಸಿದೆ.

ಈ ಅನುದಾನವನ್ನು ಲೆಕ್ಕ ಶೀರ್ಷಿಕೆ 2515-00-196-6-09, 2515-00-197-6-09 ಮತ್ತು 2515-00-198-6-09 (ಯೋಜನೇತರ)ರಿಂದ ಬಿಡುಗಡೆ ಮಾಡಿ ಪಂಚಾಯತ್ ರಾಜ್ ಸಂಸ್ಥೆಗಳಿಗೆ ಪಾವತಿಸುವುದು.

ಕರ್ನಾಟಕ ರಾಜ್ಯಪಾಲರ ಆದೇಶಾನುಸಾರ
ಮತ್ತು ಅವರ ಹೆಸರಿನಲ್ಲಿ

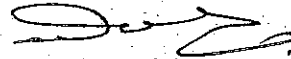
(ಎಲ್.ಸಿ.ಬಸವರಾಜು) 3/04/14

-ಸರ್ಕಾರದ ಅಧೀನ ಕಾರ್ಯದರ್ಶಿ,
ಗ್ರಾಮೀಣಾಭಿವೃದ್ಧಿ ಮತ್ತು ಪಂ.ರಾಜ್ ಇಲಾಖೆ.

ಗೆ:

- 1) ಮಹಾಲೇಖಪಾಲರು, (ಲೆಕ್ಕ ಪರಿಶೋಧನೆ ಮತ್ತು ಲೆಕ್ಕಪತ್ರ) ಕರ್ನಾಟಕ ಸಿ ಬ್ಲಾಕ್, ಹೊಸ ಕಟ್ಟಡ ಪಿ.ಬಿ. ನಂ.5398 ಬೆಂಗಳೂರು.
- 2) ಎಲ್ಲಾ ಜಿಲ್ಲಾ ಪಂಚಾಯತ್ ಮುಖ್ಯ ಕಾರ್ಯನಿರ್ವಾಹಕ ಅಧಿಕಾರಿಗಳಿಗೆ/ಮುಖ್ಯ ಲೆಕ್ಕಾಧಿಕಾರಿಗಳಿಗೆ.
- 3) ಎಲ್ಲಾ ತಾಲ್ಲೂಕು ಪಂಚಾಯತ್ ಕಾರ್ಯನಿರ್ವಾಹಕ ಅಧಿಕಾರಿಗಳು.
- 4) ಖಜಾನಾಧಿಕಾರಿ, ರಾಜ್ಯ ಹುಜೂರ್ ಖಜಾನೆ, ನೃಪತುಂಗ ರಸ್ತೆ, ಬೆಂಗಳೂರು.
- 5) ಉಪ ನಿರ್ದೇಶಕರು, ಎನ್.ಎಂ.ಸಿ. ಖನಿಜ ಭವನ, ರೇಸ್ ಕೋರ್ಸ್ ರಸ್ತೆ, ಬೆಂಗಳೂರು.
- 6) ಕರ್ನಾಟಕ ವಿಕಾಸ / ವೆಬ್‌ಸೈಟ್.
- 7) ಶಾಖಾ ರಕ್ಷಾ ಕಡತ/ಹೆಚ್ಚುವರಿ ಪ್ರತಿಗಳು.

ಪ್ರತಿಯನ್ನು ಮಾಹಿತಿಗಾಗಿ:

- 1) ಮಾನ್ಯ ಗ್ರಾಮೀಣಾಭಿವೃದ್ಧಿ ಮತ್ತು ಪಂಚಾಯತ್ ರಾಜ್ ಸಚಿವರ ಆಪ್ತ ಕಾರ್ಯದರ್ಶಿಗಳು.
- 2) ಅಪರ ಮುಖ್ಯ ಕಾರ್ಯದರ್ಶಿಯವರ ಆಪ್ತ ಕಾರ್ಯದರ್ಶಿಗಳು, ಆರ್ಥಿಕ ಇಲಾಖೆ.
- 3) ಸರ್ಕಾರದ ಅಪರ ಮುಖ್ಯ-ಕಾರ್ಯದರ್ಶಿಗಳು/ಕಾರ್ಯದರ್ಶಿ(ಪಂ.ರಾಜ್), ಗ್ರಾಮೀಣಾಭಿವೃದ್ಧಿ ಮತ್ತು ಪಂಚಾಯತ್ ರಾಜ್ ಇಲಾಖೆ ರವರ ಆಪ್ತ ಕಾರ್ಯದರ್ಶಿಗಳು.
- 4) ಸರ್ಕಾರದ ಪ್ರಧಾನ ಕಾರ್ಯದರ್ಶಿ, ಆರ್ಥಿಕ ಇಲಾಖೆ (ಬಿ&ಆರ್) ರವರ ಆಪ್ತ ಕಾರ್ಯದರ್ಶಿಗಳು.
- 5) ಸರ್ಕಾರದ ಉಪ ಕಾರ್ಯದರ್ಶಿ (ಆರ್ಥಿಕ ಆಯೋಗ. ಕೋಶ), 4ನೇ ಮಹಡಿ, 4ನೇ ಹಂತ, ಬಹುಮಹಡಿ ಕಟ್ಟಡ, ರವರ ಆಪ್ತ ಸಹಾಯಕರು.
- 6) ಆಂತರಿಕ ಆರ್ಥಿಕ ಸಲಹೆಗಾರರು, ಗ್ರಾಮೀಣಾಭಿವೃದ್ಧಿ ಮತ್ತು ಪಂಚಾಯತ್ ರಾಜ್ ಇಲಾಖೆ ರವರ ಆಪ್ತ ಸಹಾಯಕರು
- 7) ನಿರ್ದೇಶಕರು (ಪಂ.ರಾಜ್-1&2) ಗ್ರಾಮೀಣಾಭಿವೃದ್ಧಿ ಮತ್ತು ಪಂಚಾಯತ್ ರಾಜ್ ಇಲಾಖೆ ರವರ ಆಪ್ತ ಸಹಾಯಕರು.

ಸರ್ಕಾರಿ ಅದೇಶ ಸಂಖ್ಯೆ: ಗ್ರಾಅಪ 121 ಗ್ರಾಪಸ 2013, ದಿನಾಂಕ: 03.04.2014ರ ಅನುಬಂಧ-1				
(ಜಿಪಂ, ತಾಪಂ ಮತ್ತು ಗ್ರಾಪಂ) ಘೋಷ್ವಾರೆ				
Sl.No	Taluk	ZP Share(In Rs)	Taluk Share(In Rs)	GP Share(In Rs)
1	ಬಾಗಲಕೋಟೆ	14513880	29027760	101597161
2	ಬೆಂಗಳೂರು (ನ)	7027083	14054164	49189576
3	ಬೆಂಗಳೂರು (ಗಾ)	8581360	17162718	60069513
4	ಬೆಳಗಾವಿ	23051457	46102913	161360195
5	ಬಳ್ಳಾರಿ	17206501	34413001	120445503
6	ಬೀದರ್	14689009	29378019	102823069
7	ಬಿಜಾಪುರ	15477094	30954186	108339656
8	ಚಾಮರಾಜನಗರ	10157527	20315054	71102689
9	ಚಿಕ್ಕಬಳ್ಳಾಪುರ	14929813	29859627	104508693
10	ಚಿಕ್ಕಮಗಳೂರು	12412323	24824647	86886260
11	ಚಿತ್ರದುರ್ಗ	15148725	30297452	106041080
12	ದಕ್ಷಿಣ ಕನ್ನಡ	7924623	15849244	55472357
13	ದಾವಣಗೆರೆ	14382533	28765065	100677729
14	ಧಾರವಾಡ	10398330	20796661	72788313
15	ಗದಗ	10989393	21978787	76925753
16	ಗುಲ್ಬರ್ಗ	23642520	47285040	165497638
17	ಹಾಸನ	17118935	34237872	119832549
18	ಹಾವೇರಿ	16374633	32749269	114622438
19	ಕೊಡಗು	4071767	8143535	28502370
20	ಕೋಲಾರ	11339653	22679306	79377571
21	ಕೊಪ್ಪಳ	11952607	23905215	83668250
22	ಮಂಡ್ಯ	16484091	32968180	115388630
23	ಮೈಸೂರು	16593547	33187093	116154824
24	ರಾಯಚೂರು	16111937	32223877	112783575
25	ರಾಮನಗರ	10223200	20446401	71562404
26	ಶಿವಮೊಗ್ಗ	13879034	27758069	97153242
27	ತುಮಕೂರು	26575944	53151887	186031603
28	ಉಡುಪಿ	4859851	9719703	34018959
29	ಉತ್ತರ ಕನ್ನಡ	23927106	47854209	167489736
30	ಯಾದಗಿರಿ	9916724	19833446	69417064
Total		419961200	839922400	2939728400

03/0
Under Secy. to Govt. (ZP)
Rural Devt. & ...
4

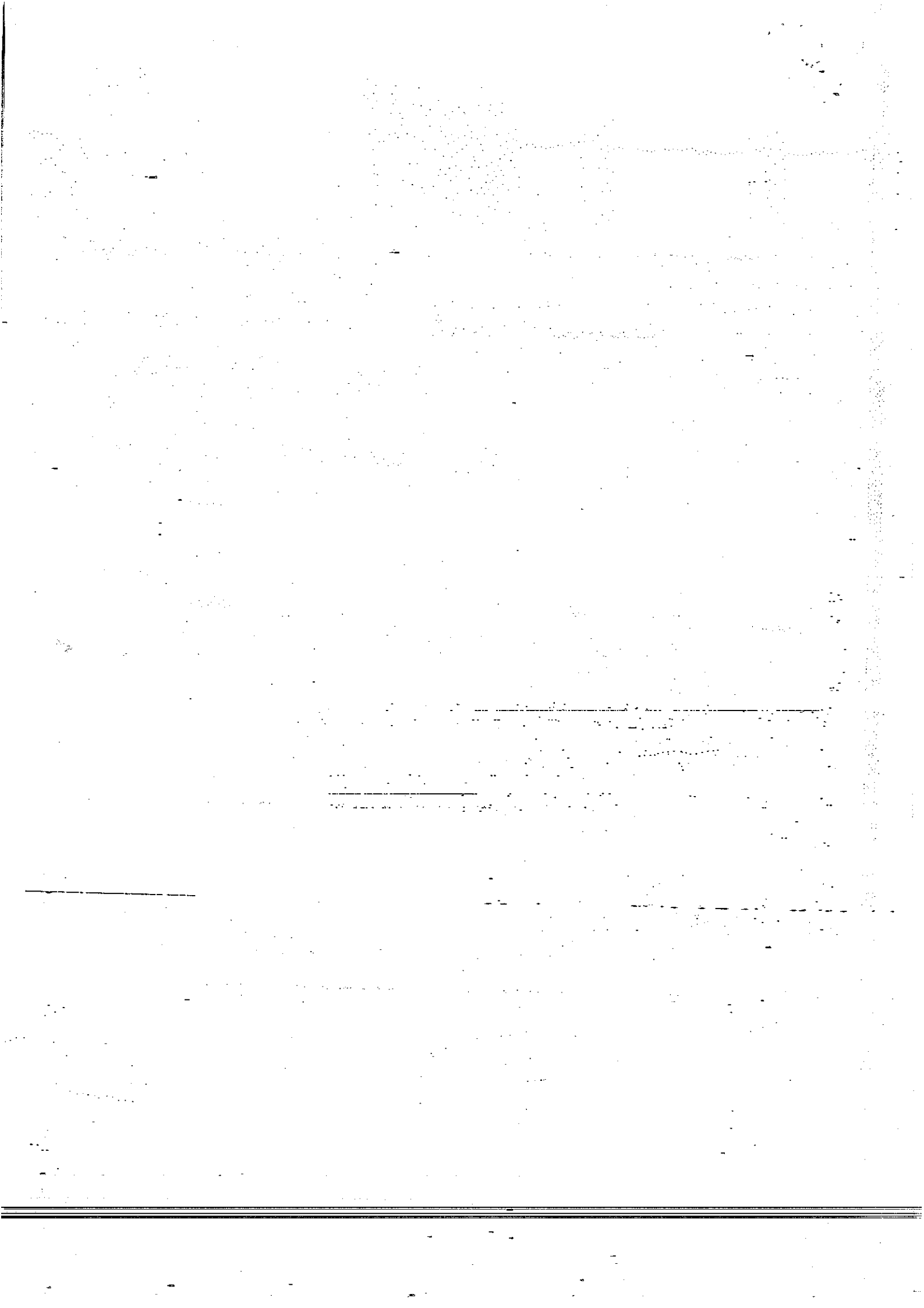

ಸರ್ಕಾರಿ ಅದೇಶ ಸಂಖ್ಯೆ: ಗ್ರಾಅಪ 121 ಗ್ರಾಪಸ 2013, ದಿನಾಂಕ: 03.04.2014ರ ಅನುಬಂಧ-2

(ಜಿಲ್ಲಾ ಪಂಚಾಯತಿ ಶೇ. 10)

Sl.No	District	ZP Share(In Rs)
1	ಬಾಗಲಕೋಟೆ	14513880
2	ಬೆಂಗಳೂರು	7027083
3	ಬೆಂಗಳೂರು (ಗ್ರಾ)	8581360
4	ಬೆಳಗಾವಿ	23051457
5	ಬಳ್ಳಾರಿ	17206501
6	ಬೀದರ್	14689009
7	ಬಿಜಾಪುರ	15477094
8	ಚಾಮರಾಜನಗರ	10157527
9	ಚಿಕ್ಕಬಳ್ಳಾಪುರ	14929813
10	ಚಿಕ್ಕಮಗಳೂರು	12412323
11	ಚಿತ್ರದುರ್ಗ	15148725
12	ದಕ್ಷಿಣ ಕನ್ನಡ	7924623
13	ದಾವಣಗೆರೆ	14382533
14	ಧಾರವಾಡ	10398330
15	ಗದಗ	10989000
16	ಗುಲ್ಬರ್ಗ	23642520
17	ಹಾಸನ	17118935
18	ಹಾವೇರಿ	16374633
19	ಕೊಡಗು	40717077
20	ಕೋಲಾರ	11339653
21	ಕೊಪ್ಪಳ	11952607
22	ಮಂಡ್ಯ	16484091
23	ಮೈಸೂರು	16593547
24	ರಾಯಚೂರು	16111937
25	ರಾಮನಗರ	10223200
26	ಶಿವಮೊಗ್ಗ	13879034
27	ತುಮಕೂರು	26575944
28	ಉಡುಪಿ	4859851
29	ಉತ್ತರ ಕನ್ನಡ	23927106
30	ಯಾದಗಿರೆ	9916724
Total		419961200

 3/01
Under Secy. to Govt. (ZP)
Genl. Dert. & pao. Raj. Dept.

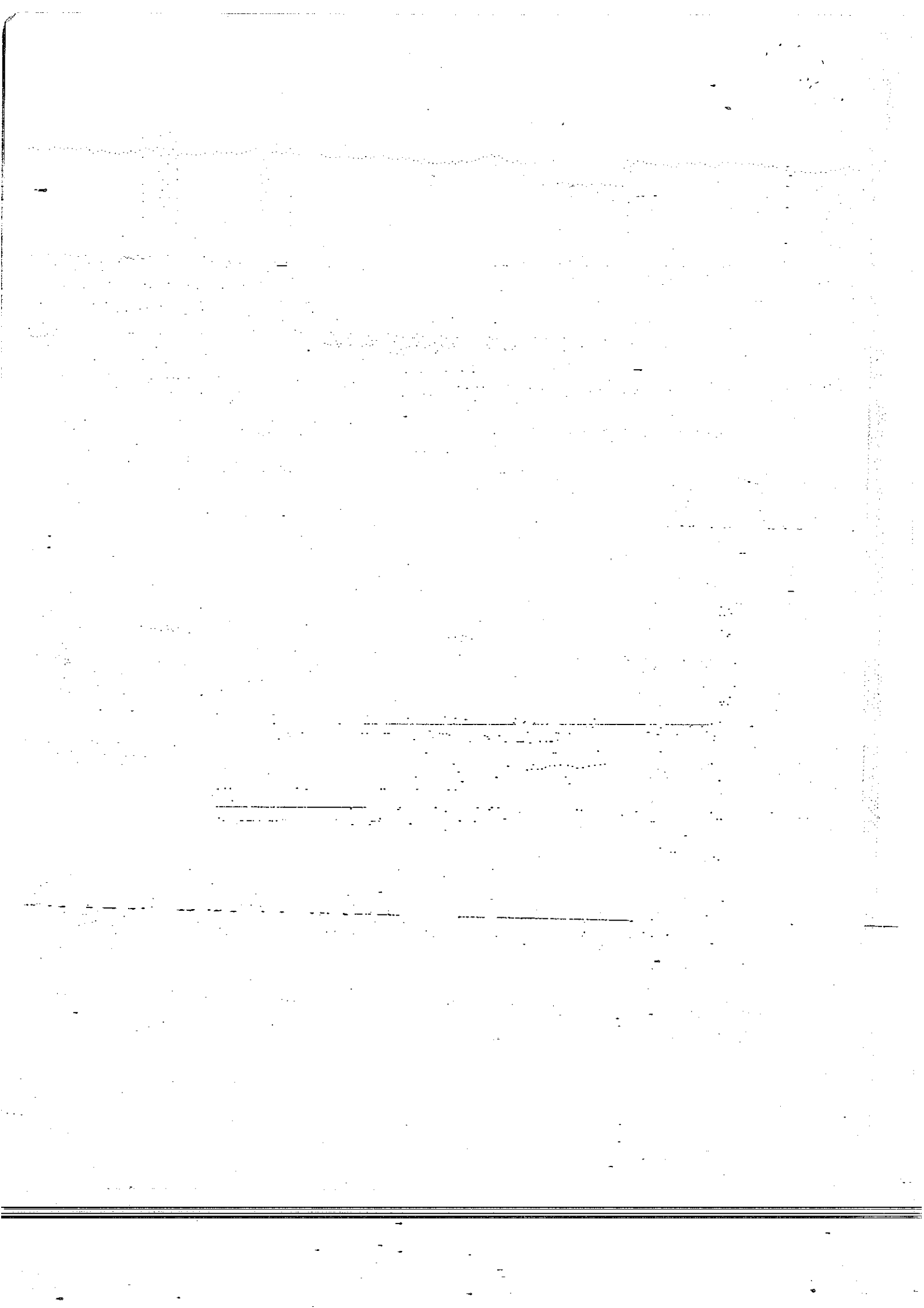

ಸರ್ಕಾರಿ ಅದೇಶ ಸಂಖ್ಯೆ: ಗ್ರಾಅಪ 121 ಗ್ರಾಪಸ 2013, ದಿನಾಂಕ: 03.04.2014ರ ಅನುಬಂಧ-3

(ತಾಲ್ಲೂಕು ಪಂಚಾಯತಿ ಶೇ. 20)

Sl.No	District	Taluk	Taluk Share(In Rs)
1	ಬಾಗಲಕೋಟೆ	ಬದಾಮಿ	5341458
2	ಬಾಗಲಕೋಟೆ	ಬಾಗಲಕೋಟೆ	4159332
3	ಬಾಗಲಕೋಟೆ	ಬೀಳಗಿ	5691718
4	ಬಾಗಲಕೋಟೆ	ಹುನಗುಂದ	5166328
5	ಬಾಗಲಕೋಟೆ	ಜಮಖಂಡಿ	4334462
6	ಬಾಗಲಕೋಟೆ	ಮುದೋಳ	4334462
Total			29027760
7	ಬೆಂಗಳೂರು	ಆನೇಕಲ್	4859851
8	ಬೆಂಗಳೂರು	ಬೆಂಗಳೂರು ಪೂರ್ವ	3371248
9	ಬೆಂಗಳೂರು	ಬೆಂಗಳೂರು ಉತ್ತರ	2933424
10	ಬೆಂಗಳೂರು	ಬೆಂಗಳೂರು ದಕ್ಷಿಣ	2889641
Total			14054164
11	ಬೆಂಗಳೂರು (ಗಾ)	ದೇವನಹಳ್ಳಿ	4246897
12	ಬೆಂಗಳೂರು (ಗಾ)	ದೊಡ್ಡಬಳ್ಳಾಪುರ	4071767
13	ಬೆಂಗಳೂರು (ಗಾ)	ಹೊಸಕೋಟೆ	4509592
14	ಬೆಂಗಳೂರು (ಗಾ)	ನೆಲಮಂಗಲ	4334462
Total			17162718
15	ಬೆಳಗಾವಿ	ಅಥಣಿ	4991199
16	ಬೆಳಗಾವಿ	ಬೆಳಗಾವಿ	3327466
17	ಬೆಳಗಾವಿ	ಬೈಲಹೊಂಗಲ	4597157
18	ಬೆಳಗಾವಿ	ಚಿಕ್ಕೋಡಿ	4378244
19	ಬೆಳಗಾವಿ	ಗೋಕಾಕ	5078763
20	ಬೆಳಗಾವಿ	ಹುಕ್ಕೇರಿ	4903634
21	ಬೆಳಗಾವಿ	ಖಾನಾಪುರ	4378244
22	ಬೆಳಗಾವಿ	ರಾಮದುರ್ಗ	4859851
23	ಬೆಳಗಾವಿ	ರಾಯಬಾಗ	4509592
24	ಬೆಳಗಾವಿ	ಸವದತ್ತಿ	5078763
Total			46102913
25	ಬಳ್ಳಾರಿ	ಬಳ್ಳಾರಿ	3721508
26	ಬಳ್ಳಾರಿ	ಹಡಗಲಿ	5385241
27	ಬಳ್ಳಾರಿ	ಹಗರಿಬೊಮ್ಮನಹಳ್ಳಿ	5210111
28	ಬಳ್ಳಾರಿ	ಹೊಸಪೇಟೆ	3283683
29	ಬಳ್ಳಾರಿ	ಕೂಡ್ಲಿಗಿ	5910630
30	ಬಳ್ಳಾರಿ	ನೊಂಡೂರು	5823065
31	ಬಳ್ಳಾರಿ	ಸಿರುಗುವಾ	5078763
Total			34413001
32	ಬೀದರ್	ಬೀದರ್	6742496
33	ಬೀದರ್	ಬಸವಕಲ್ಲಾಣ	6348454
34	ಬೀದರ್	ಬಾಲ್ಕಿ	5910630
35	ಬೀದರ್	ಬೀದರ್	4378244
36	ಬೀದರ್	ಹುಮ್ಮನಾಬಾದ	5998195
Total			29378019
37	ಬಿಜಾಪುರ	ಬಸವನ ಬಾಗೇವಾಡಿ	6348454
38	ಬಿಜಾಪುರ	ಬಿಜಾಪುರ	4772286
39	ಬಿಜಾಪುರ	ಇಂದಿ	6654931

41	ಬಿಜಾಪುರ	ಮುಲ್ಲಾಯಿ	6348454
		ಸಿಂದಗಿ	6830061
		Total	30954186
42	ಚಾಮರಾಜನಗರ	ಚಾಮರಾಜ ನಗರ	5604153
43	ಚಾಮರಾಜನಗರ	ಗುಂಡುಪೇಟೆ	5385241
44	ಚಾಮರಾಜನಗರ	ಕೊಳ್ಳೆಗಾಲ	5472805
45	ಚಾಮರಾಜನಗರ	ಯಳಂದೂರು	3852855
		Total	20315054
46	ಚಿಕ್ಕಬಳ್ಳಾಪುರ	ಬಾಗೆಪಲ್ಲಿ	5779283
47	ಚಿಕ್ಕಬಳ್ಳಾಪುರ	ಚಿಕ್ಕಬಳ್ಳಾಪುರ	4290679
48	ಚಿಕ್ಕಬಳ್ಳಾಪುರ	ಚಿಂತಾಮಣಿ	4509592
49	ಚಿಕ್ಕಬಳ್ಳಾಪುರ	ಗೌರಿಬಿದನೂರ	5253893
50	ಚಿಕ್ಕಬಳ್ಳಾಪುರ	ಗುಡಿಬಂಡಾ	5210111
51	ಚಿಕ್ಕಬಳ್ಳಾಪುರ	ಸಿಡ್ಡೆಗಟ್ಟಾ	4816069
		Total	29859627
52	ಚಿಕ್ಕಮಗಳೂರು	ಚಿಕ್ಕಮಗಳೂರು	2845859
53	ಚಿಕ್ಕಮಗಳೂರು	ಕಡೂರ	5385241
54	ಚಿಕ್ಕಮಗಳೂರು	ಕೊಪ್ಪ	3064771
55	ಚಿಕ್ಕಮಗಳೂರು	ಮೂಡಿಗೇರೆ	2933424
56	ಚಿಕ್ಕಮಗಳೂರು	ನರಸಿಂಹರಾಜಪುರ	3371248
57	ಚಿಕ್ಕಮಗಳೂರು	ಶೃಂಗೇರಿ	2320470
58	ಚಿಕ್ಕಮಗಳೂರು	ತರಿಕೆರೆ	4903634
		Total	24824647
59	ಚಿತ್ರದುರ್ಗ	ಚಳ್ಳಕೇರಿ	5385241
60	ಚಿತ್ರದುರ್ಗ	ಚಿತ್ರದುರ್ಗ	3852855
61	ಚಿತ್ರದುರ್ಗ	ಹಿರಿಯೂರು	5034981
62	ಚಿತ್ರದುರ್ಗ	ಹೊಳಲಕೆರೆ	5210111
63	ಚಿತ್ರದುರ್ಗ	ಹೊಸದುರ್ಗ	5604153
64	ಚಿತ್ರದುರ್ಗ	ಮೊಳಕಾಲಮೂರು	5210111
		Total	30297452
65	ದಕ್ಷಿಣ ಕನ್ನಡ	ಬಂಟ್ವಾಳ	3677725
66	ದಕ್ಷಿಣ ಕನ್ನಡ	ಬೆಳ್ಳಂದಿ	3327466
67	ದಕ್ಷಿಣ ಕನ್ನಡ	ಮಂಗಳೂರು	2495599
68	ದಕ್ಷಿಣ ಕನ್ನಡ	ವುತ್ತೂರು	2977206
69	ದಕ್ಷಿಣ ಕನ್ನಡ	ಸುಳ್ಯ	3371248
		Total	15849244
70	ದಾವಣಗೆರೆ	ಚನ್ನಗಿರಿ	5604153
71	ದಾವಣಗೆರೆ	ದಾವಣಗೆರೆ	2802076
72	ದಾವಣಗೆರೆ	ಹರಪನಹಳ್ಳಿ	6085760
73	ದಾವಣಗೆರೆ	ಹರಿಹರ	3721508
74	ದಾವಣಗೆರೆ	ಹೊನ್ನಾಳಿ	5078763
75	ದಾವಣಗೆರೆ	ಜಿಗಳೂರು	5472805
		Total	28765065
76	ಧಾರವಾಡ	ಧಾರವಾಡ	4071767
77	ಧಾರವಾಡ	ಹುಬಳ್ಳಿ	2495599
78	ಧಾರವಾಡ	ಕಲಘಟಗಿ	5210111
79	ಧಾರವಾಡ	ಕುಂದಗೋಳ	4597157
80	ಧಾರವಾಡ	ನವಲಗುಂದ	4422027
		Total	20796661
81	ಗದಗ	ಗದಗ	3721508
82	ಗದಗ	ಮುಂಡರಗಿ	4991199

83	ಗದಗ	ನರಗುಂದ	3590160
84	ಗದಗ	ರೋಣ	4772286
85	ಗದಗ	ಶಿರಹಟ್ಟಿ	4903634
Total			21978787
86	ಗುಲ್ಬರ್ಗ	ಅಫಲ್ಪುರ	7048973
87	ಗುಲ್ಬರ್ಗ	ಅಳಂದ	7180321
88	ಗುಲ್ಬರ್ಗ	ಚಿಂಚೋಳಿ	7661928
89	ಗುಲ್ಬರ್ಗ	ಚಿತಾಪುರ	6742496
90	ಗುಲ್ಬರ್ಗ	ಗುಲ್ಬರ್ಗ	4903634
91	ಗುಲ್ಬರ್ಗ	ಜೆವರಗಿ	7661928
92	ಗುಲ್ಬರ್ಗ	ಸೆಡಂ	6085760
Total			47285040
93	ಹಾಸನ	ಅಲೂರು	3809073
94	ಹಾಸನ	ಅರಕಲಗೋಡು	5210111
95	ಹಾಸನ	ಅರಿಸಿಕೇರೆ	4816069
96	ಹಾಸನ	ಬೆಲೂರು	4640939
97	ಹಾಸನ	ಚನ್ನರಾಯಪಟ್ಟಣ	4772286
98	ಹಾಸನ	ಹಾಸನ	3502596
99	ಹಾಸನ	ಹೊಳೆನರಸಿಪುರ	4509592
100	ಹಾಸನ	ಸಕಲೇಶಪುರ	2977206
Total			34237872
101	ಹಾವೇರಿ	ಬ್ಲಾಡಗಿ	4509592
102	ಹಾವೇರಿ	ಹಾನಗಲ್	4772286
103	ಹಾವೇರಿ	ಹಾವೇರಿ	4422027
104	ಹಾವೇರಿ	ಹಿರೇಕೆರೂರು	4991199
105	ಹಾವೇರಿ	ಒಣಬೆನ್ನೂರು	5805
106	ಹಾವೇರಿ	ಸವಣೂರು	5034981
107	ಹಾವೇರಿ	ಶಿಗ್ಗಾವಿ	5210111
Total			32749269
108	ಕೊಡಗು	ಮಡಿಕೇರಿ	2232905
109	ಕೊಡಗು	ಸೊಮವಾರಪೇಟೆ	3196118
110	ಕೊಡಗು	ವಿರಾಜಪೇಟೆ	2714512
Total			8143535
111	ಕೋಲಾರ	ಬಂಗಾರಪೇಟೆ	4553374
112	ಕೋಲಾರ	ಕೋಲಾರ	3940420
113	ಕೋಲಾರ	ಮಾಲೂರು	4728504
114	ಕೋಲಾರ	ಮುಳಬಾಗಿಲ	4991199
115	ಕೋಲಾರ	ಶ್ರೀನಿವಾಸಪುರ	4465809
Total			22679306
116	ಕೊಪ್ಪಳ	ಗಂಗಾವತಿ	4728504
117	ಕೊಪ್ಪಳ	ಕೊಪ್ಪಳ	5385241
118	ಕೊಪ್ಪಳ	ಕುಷಗಿ	6830061
119	ಕೊಪ್ಪಳ	ಯಲ್ಲುರ್ಗ	6961409
Total			23905215
120	ಮಂಡ್ಯ	ಕೃಷ್ಣರಾಜಪೇಟೆ	5472805
121	ಮಂಡ್ಯ	ಮದ್ದೂರು	4597157
122	ಮಂಡ್ಯ	ಮಳವಳ್ಳಿ	5210111
123	ಮಂಡ್ಯ	ಮಂಡ್ಯ	3327466
124	ಮಂಡ್ಯ	ನಾಗಮಂಗಲ	5253893
125	ಮಂಡ್ಯ	ಪಾಂಡವಪುರ	4640939
126	ಮಂಡ್ಯ	ಶ್ರೀರಂಗಪಟ್ಟಣ	4465809

127	ಮೈಸೂರು	ಹೆಗ್ಗಡದೇವನಕೋಟೆ	6085760
128	ಮೈಸೂರು	ಹುಣಸೂರು	4991199
129	ಮೈಸೂರು	ಕೃಷ್ಣರಾಜನಗರ	4772286
130	ಮೈಸೂರು	ಮೈಸೂರು	2758294
131	ಮೈಸೂರು	ನಂಜನಗೂಡು	5034981
132	ಮೈಸೂರು	ಪೆರಿಯಾಪಟ್ಟಣ	4509592
133	ಮೈಸೂರು	ಟಿ. ನರಸಿಪುರ	5034981
Total			33187093
134	ರಾಯಚೂರು	ದೇವದುರ್ಗ	8274880
135	ರಾಯಚೂರು	ಲಿಂಗುಸೂಗುರ	6961409
136	ರಾಯಚೂರು	ಮಾನ್ವಿ	6348454
137	ರಾಯಚೂರು	ರಾಯಚೂರು	5034981
138	ರಾಯಚೂರು	ಸಿಂದನೂರು	5604153
Total			32223877
139	ರಾಮನಗರ	ಚನ್ನಪಟ್ಟಣ	4597157
140	ರಾಮನಗರ	ಕನಕಪುರ	5910630
141	ರಾಮನಗರ	ಮಾಗಡಿ	5560370
142	ರಾಮನಗರ	ರಾಮನಗರ	4378244
Total			20446401
143	ಶಿವಮೊಗ್ಗ	ಬದಾವತಿ	3633943
144	ಶಿವಮೊಗ್ಗ	ಹೊಸನಗರ	4071767
145	ಶಿವಮೊಗ್ಗ	ಸಾಗರ	3633943
146	ಶಿವಮೊಗ್ಗ	ಶಿಕಾರಿಪುರ	4772286
147	ಶಿವಮೊಗ್ಗ	ಶಿವಮೊಗ್ಗ	2977206
148	ಶಿವಮೊಗ್ಗ	ಸೊರಬ	5341458
149	ಶಿವಮೊಗ್ಗ	ತೀರ್ಥಹಳ್ಳಿ	3327466
Total			27758069
150	ತುಮಕೂರು	ಚಿಕ್ಕನಾಯಕನಹಳ್ಳಿ	5253893
151	ತುಮಕೂರು	ಗುಬ್ಬಿ	5998195
152	ತುಮಕೂರು	ಕೊರಟಗೇರೆ	5253893
153	ತುಮಕೂರು	ಕುಣಿಗಲ್	5560370
154	ತುಮಕೂರು	ಮದುಗಿರಿ	5910630
155	ತುಮಕೂರು	ಪಾವಗಡ	6085760
156	ತುಮಕೂರು	ಸಿರಾ	5998195
157	ತುಮಕೂರು	ತಿಪಟೂರು	4115550
158	ತುಮಕೂರು	ತುಮಕೂರು	3721508
159	ತುಮಕೂರು	ತುರುವೆಕೆರೆ	5253893
Total			53151887
160	ಉಡುಪಿ	ಕಾರ್ಕಳ	2845859
161	ಉಡುಪಿ	ಕುಂದಾಪುರ	3852855
162	ಉಡುಪಿ	ಉಡುಪಿ	3020989
Total			9719703
163	ಉತ್ತರ ಕನ್ನಡ	ಅಂಕೋಲಾ	4465809
164	ಉತ್ತರ ಕನ್ನಡ	ಭಟ್ಟಳ	5341458
165	ಉತ್ತರ ಕನ್ನಡ	ಹಳಿಯಾಳ	4378244
166	ಉತ್ತರ ಕನ್ನಡ	ಹೊನ್ನಾವರ	4071767
167	ಉತ್ತರ ಕನ್ನಡ	ಕಾರವಾರ	3415031
168	ಉತ್ತರ ಕನ್ನಡ	ಕುಮಟಾ	4027985
169	ಉತ್ತರ ಕನ್ನಡ	ಮುಂಡಗೋಡ	4290679
170	ಉತ್ತರ ಕನ್ನಡ	ಸಿದ್ದಾಪುರ	4772286

171	ಉತ್ತರ ಕನ್ನಡ	ಸಿರ್ಸಿ	4071767
172	ಉತ್ತರ ಕನ್ನಡ	ಜೋಯ್ಯಾ(ಸುವಾ)	5034981
173	ಉತ್ತರ ಕನ್ನಡ	ಯಲ್ಲಾಪುರ	3984202
Total			47854209
174	ಯಾದಗೀರ	ಶಾಹಪುರ	7048973
175	ಯಾದಗೀರ	ಸುರಪುರ	6260889
176	ಯಾದಗೀರ	ಯಾದಗೀರ	6523584
Total			19833446
Grand Total			839922400

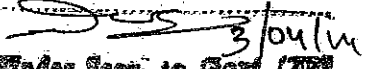
 Under Secy. to Govt. (20)
 Rural Devt. & paa. Raj. Dept.
 9

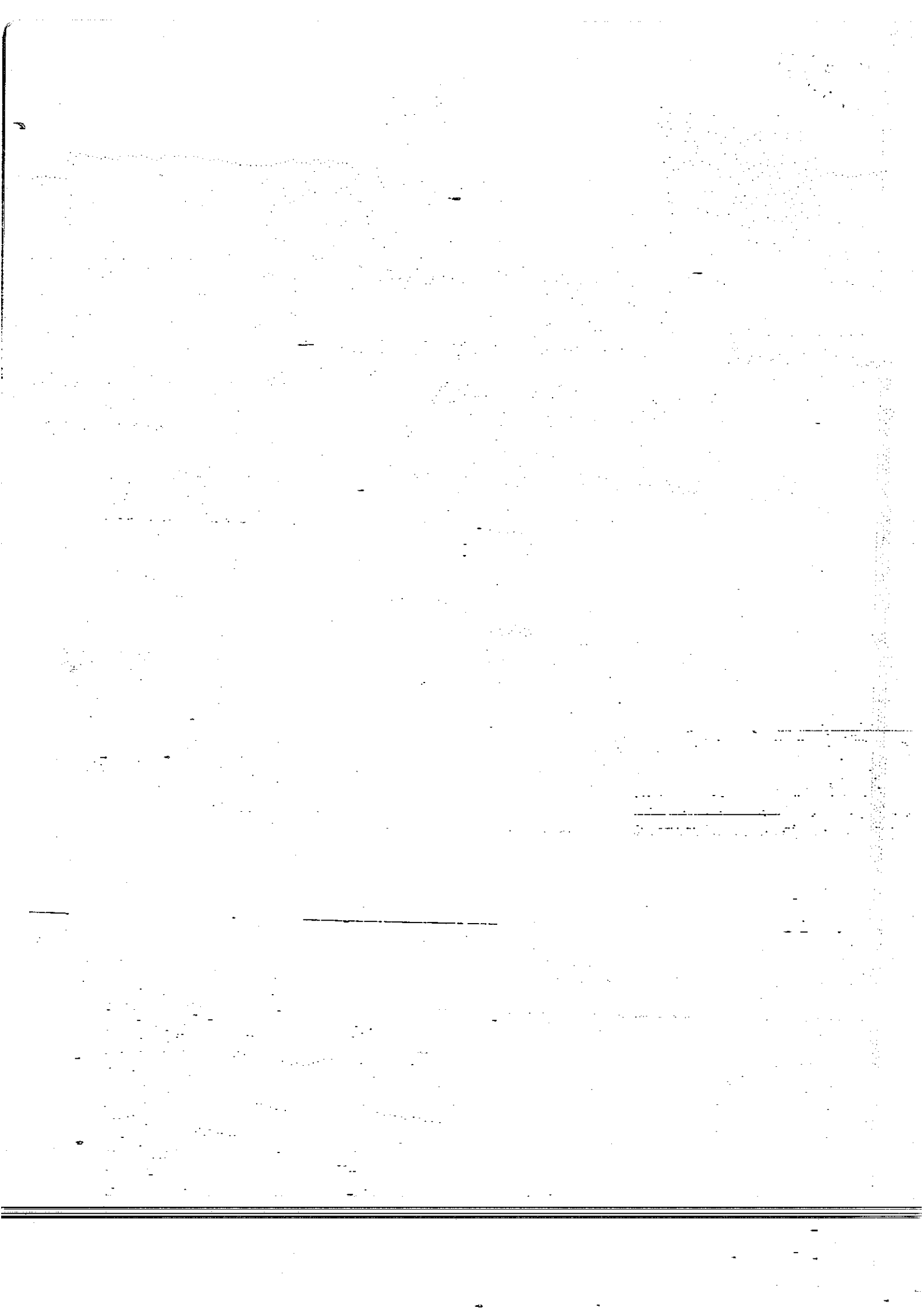

ಸರ್ಕಾರಿ ಅದೇಶ ಸಂಖ್ಯೆ: ಗ್ರಾಅಪ 121 ಗ್ರಾಪಸ 2013, ದಿನಾಂಕ: 03.04.2014ರ ಅನುಬಂಧ-4

(ಗ್ರಾಮ ಪಂಚಾಯತಿ ಶೇ. 70)

Sl.No	District	Taluk	GP Share(In Rs)
1	ಬಾಗಲಕೋಟೆ	ಬದಾಮಿ	18695103
2	ಬಾಗಲಕೋಟೆ	ಬಾಗಲಕೋಟೆ	14557663
3	ಬಾಗಲಕೋಟೆ	ಬೀಳಗಿ	19921012
4	ಬಾಗಲಕೋಟೆ	ಹುನಗುಂದ	18082149
5	ಬಾಗಲಕೋಟೆ	ಜಮಖಂಡಿ	15170617
6	ಬಾಗಲಕೋಟೆ	ಮುದೋಳ	15170617
Total			101597161
7	ಬೆಂಗಳೂರು	ಆನೇಕಲ್	17009479
8	ಬೆಂಗಳೂರು	ಬೆಂಗಳೂರು ಪೂರ್ವ	11799369
9	ಬೆಂಗಳೂರು	ಬೆಂಗಳೂರು ಉತ್ತರ	10266983
10	ಬೆಂಗಳೂರು	ಬೆಂಗಳೂರು ದಕ್ಷಿಣ	10113745
Total			49189576
11	ಬೆಂಗಳೂರು (ಗ್ರಾ)	ದೇವನಹಳ್ಳಿ	14864140
12	ಬೆಂಗಳೂರು (ಗ್ರಾ)	ದೊಡ್ಡಬಳ್ಳಾಪುರ	14251185
13	ಬೆಂಗಳೂರು (ಗ್ರಾ)	ಹೊಸಕೋಟೆ	15783571
14	ಬೆಂಗಳೂರು (ಗ್ರಾ)	ನೆಲಮಂಗಲ	15170617
Total			60069513
15	ಬೆಳಗಾವಿ	ಅಥಣಿ	17469195
16	ಬೆಳಗಾವಿ	ಬೆಳಗಾಂ	11646130
17	ಬೆಳಗಾವಿ	ಬ್ಸಲಹಾಂ	16090048
18	ಬೆಳಗಾವಿ	ಚಿಕ್ಕೋಡಿ	15323855
19	ಬೆಳಗಾವಿ	ಗೋಕಾಕ	17775672
20	ಬೆಳಗಾವಿ	ಹುಕ್ಕೇರಿ	17162718
21	ಬೆಳಗಾವಿ	ಖಾನಾಪುರ	15323855
22	ಬೆಳಗಾವಿ	ರಾಮದುರ್ಗ	17009479
23	ಬೆಳಗಾವಿ	ರಾಯಬಾಗ	15783571
24	ಬೆಳಗಾವಿ	ಸವದತ್ತಿ	17775672
Total			161360195
25	ಬಳ್ಳಾರಿ	ಬಳ್ಳಾರಿ	13025277
26	ಬಳ್ಳಾರಿ	ಹಡಗಲಿ	18848342
27	ಬಳ್ಳಾರಿ	ಹಗರಿಬೊಮ್ಮನಹಳ್ಳಿ	18235388
28	ಬಳ್ಳಾರಿ	ಹೊಸಪೇಟ	11492891
29	ಬಳ್ಳಾರಿ	ಕೂಡಗಿ	20687205
30	ಬಳ್ಳಾರಿ	ಸೊಂಡೂರ	20380728
31	ಬಳ್ಳಾರಿ	ಸಿರುಗುಪ್ಪಾ	17775672
Total			120445503
32	ಬೀದರ್	ಬಿರಾದ	23598737
33	ಬೀದರ್	ಬಸವಕಲ್ಯಾಣ	22219590
34	ಬೀದರ್	ಬಾಲ್ಕಿ	20687205
35	ಬೀದರ್	ಬೀದರ್	15323855
36	ಬೀದರ್	ಹುಮನಾಬಾದ	20993682
Total			102823069

37	ಬಿಜಾಪುರ
38	ಬಿಜಾಪುರ
39	ಬಿಜಾಪುರ
40	ಬಿಜಾಪುರ
41	ಬಿಜಾಪುರ

42	ಚಾಮರಾಜನಗರ
43	ಚಾಮರಾಜನಗರ
44	ಚಾಮರಾಜನಗರ
45	ಚಾಮರಾಜನಗರ

16	ಚಿಕ್ಕಬಳ್ಳಾಪುರ
17	ಚಿಕ್ಕಬಳ್ಳಾಪುರ
18	ಚಿಕ್ಕಬಳ್ಳಾಪುರ
19	ಚಿಕ್ಕಬಳ್ಳಾಪುರ
20	ಚಿಕ್ಕಬಳ್ಳಾಪುರ
1	ಚಿಕ್ಕಬಳ್ಳಾಪುರ

2	ಚಿಕ್ಕಮಗಳೂರು
3	ಚಿಕ್ಕಮಗಳೂರು
4	ಚಿಕ್ಕಮಗಳೂರು
5	ಚಿಕ್ಕಮಗಳೂರು
6	ಚಿಕ್ಕಮಗಳೂರು
7	ಚಿಕ್ಕಮಗಳೂರು
8	ಚಿಕ್ಕಮಗಳೂರು

9	ಚಿತ್ರದುರ್ಗ
0	ಚಿತ್ರದುರ್ಗ
1	ಚಿತ್ರದುರ್ಗ
2	ಚಿತ್ರದುರ್ಗ
3	ಚಿತ್ರದುರ್ಗ
4	ಚಿತ್ರದುರ್ಗ

1	ದಕ್ಷಿಣ ಕನ್ನಡ
2	ದಕ್ಷಿಣ ಕನ್ನಡ
3	ದಕ್ಷಿಣ ಕನ್ನಡ
4	ದಕ್ಷಿಣ ಕನ್ನಡ
5	ದಕ್ಷಿಣ ಕನ್ನಡ

1	ದಾವಣಗೆರೆ
2	ದಾವಣಗೆರೆ
3	ದಾವಣಗೆರೆ
4	ದಾವಣಗೆರೆ
5	ದಾವಣಗೆರೆ
6	ದಾವಣಗೆರೆ

1	ಧಾರವಾಡ
---	--------

22219590
16703002
23292260
22219590
23905214
108339656
19614535
18848342
19154819
13484993
71102689
20227489
15017378
15783571
18388626
18235388
16856241
104508693
9960506
18848342
10726699
10266983
11799369
8121643
17162718
86886260
18848342
13484993
17622434
18235388
19614535
18235388
106041080
12872038
11646130
8734598
10420222
11799369
55472357
19614535
9807267
21300159
13025277
17775672
19154819
100677729
14251185

77	ಧಾರವಾಡ	ಹುಬಳ್ಳಿ	8734598
78	ಧಾರವಾಡ	ಕಲಘಟಗಿ	18235388
79	ಧಾರವಾಡ	ಕುಂದಗೋಳ	16090048
80	ಧಾರವಾಡ	ನವಲಗುಂದ	15477094
Total			72788313
81	ಗದಗ	ಗದಗ	13025277
82	ಗದಗ	ಮುಂಡರಗಿ	17469195
83	ಗದಗ	ನರಗುಂದ	12565561
84	ಗದಗ	ರೋಣ	16703002
85	ಗದಗ	ಶಿರಹಟ್ಟಿ	17162718
Total			76925753
86	ಗುಲ್ಬರ್ಗ	ಅಫಲ್ಪುರ	24671407
87	ಗುಲ್ಬರ್ಗ	ಅಳಂದ	25131123
88	ಗುಲ್ಬರ್ಗ	ಚಿಂಚೋಳಿ	26816747
89	ಗುಲ್ಬರ್ಗ	ಚಿತಾಪುರ	23598737
90	ಗುಲ್ಬರ್ಗ	ಗುಲ್ಬರ್ಗ	17162718
91	ಗುಲ್ಬರ್ಗ	ಜೆವರಗಿ	26816747
92	ಗುಲ್ಬರ್ಗ	ಸೆಡಂ	21300159
Total			165497638
93	ಹಾಸನ	ಅಲೂರು	13331754
94	ಹಾಸನ	ಅರಕಲಗೋಡು	18235388
95	ಹಾಸನ	ಅರಿಸಿಕೇರಿ	16856241
96	ಹಾಸನ	ಬೆಲೂರು	16243287
97	ಹಾಸನ	ಚನ್ನರಾಯಪಟ್ಟಣ	16703002
98	ಹಾಸನ	ಹಾಸನ	12259084
99	ಹಾಸನ	ಹೊಳೆನರಸಿಪುರ	15783571
100	ಹಾಸನ	ಸಕಲೇಶಪುರ	10420222
Total			119832549
101	ಹಾವೇರಿ	ಬ್ಲಾಡಗಿ	15783571
102	ಹಾವೇರಿ	ಹಾನಗಲ್	16703002
103	ಹಾವೇರಿ	ಹಾವೇರಿ	15477094
104	ಹಾವೇರಿ	ಹಿರೇಕೆರೂರು	17469195
105	ಹಾವೇರಿ	ರಾಣಬೆನ್ನೂರು	13331754
106	ಹಾವೇರಿ	ಸವಣೂರು	17622434
107	ಹಾವೇರಿ	ಶಿಗ್ಗಾವಿ	18235388
Total			114622438
108	ಕೊಡಗು	ಮಡಿಕೇರಿ	7815166
109	ಕೊಡಗು	ಸೊಮವಾರಪೇಟೆ	11186414
110	ಕೊಡಗು	ವಿರಾಜಪೇಟೆ	9500790
Total			28502370
111	ಕೋಲಾರ	ಬಂಗಾರಪೇಟೆ	15936810
112	ಕೋಲಾರ	ಕೋಲಾರ	13791470
113	ಕೋಲಾರ	ಮಾಲೂರು	16549764
114	ಕೋಲಾರ	ಮುಳಬಾಗಿಲ	17469195
115	ಕೋಲಾರ	ಶ್ರೀನಿವಾಸಪುರ	15630332
Total			79377571
116	ಕೊಪ್ಪಳ	ಗಂಗಾವತಿ	16549764

17	ಕೊಪ್ಪಳ
18	ಕೊಪ್ಪಳ
19	ಕೊಪ್ಪಳ

20	ಮಂಡ್ಯ
21	ಮಂಡ್ಯ
22	ಮಂಡ್ಯ
23	ಮಂಡ್ಯ
24	ಮಂಡ್ಯ
25	ಮಂಡ್ಯ
26	ಮಂಡ್ಯ

27	ಮೈಸೂರು
28	ಮೈಸೂರು
29	ಮೈಸೂರು
30	ಮೈಸೂರು
31	ಮೈಸೂರು
32	ಮೈಸೂರು
33	ಮೈಸೂರು

4	ರಾಯಚೂರು
5	ರಾಯಚೂರು
6	ರಾಯಚೂರು
7	ರಾಯಚೂರು
8	ರಾಯಚೂರು

9	ರಾಮನಗರ
10	ರಾಮನಗರ
11	ರಾಮನಗರ
12	ರಾಮನಗರ

13	ಶಿವಮೊಗ್ಗ
14	ಶಿವಮೊಗ್ಗ
15	ಶಿವಮೊಗ್ಗ
16	ಶಿವಮೊಗ್ಗ
17	ಶಿವಮೊಗ್ಗ
18	ಶಿವಮೊಗ್ಗ
19	ಶಿವಮೊಗ್ಗ

	ತುಮಕೂರು
	ತುಮಕೂರು
	ತುಮಕೂರು
	ತುಮಕೂರು
	ತುಮಕೂರು
	ತುಮಕೂರು
	ತುಮಕೂರು
	ತುಮಕೂರು

18848342
23905214
24364930
83668250
19154819
16090048
18235388
11646130
18388626
16243287
15630332
115388630
21300159
17469195
16703002
9654029
17622434
15783571
17622434
116154824
28962086
24364930
22219590
17622434
19614535
112783575
16090048
20687205
19461296
15323855
71562404
12718800
14251185
12718800
16703002
10420222
18695103
11646130
97153242
18388626
20993682
18388626
19461296
20687205
21300159
20993682
14404424

158	ತುಮಕೂರು	ತುಮಕೂರು	13025277
159	ತುಮಕೂರು	ತುರುವೆಕೆರೆ	18388626
Total			186031603
160	ಉಡುಪಿ	ಕಾರ್ಕಳ	9960506
161	ಉಡುಪಿ	ಕುಂದಾಪುರ	13484993
162	ಉಡುಪಿ	ಉಡುಪಿ	10573460
Total			34018959
163	ಉತ್ತರ ಕನ್ನಡ	ಅಂಕೋಲಾ	15630332
164	ಉತ್ತರ ಕನ್ನಡ	ಭಟ್ಕಳ	18695103
165	ಉತ್ತರ ಕನ್ನಡ	ಹಳಿಯಾಳ	15323855
166	ಉತ್ತರ ಕನ್ನಡ	ಹೊನ್ನಾವರ	14251185
167	ಉತ್ತರ ಕನ್ನಡ	ಕಾರವಾರ	11952607
168	ಉತ್ತರ ಕನ್ನಡ	ಕುಮಟಾ	14097947
169	ಉತ್ತರ ಕನ್ನಡ	ಮುಂಡಗೋಡ	15017378
170	ಉತ್ತರ ಕನ್ನಡ	ಸಿದ್ದಾಪುರ	16703002
171	ಉತ್ತರ ಕನ್ನಡ	ಸಿಸಿಫ	14251185
172	ಉತ್ತರ ಕನ್ನಡ	ಜೋಯ್ಯಾ(ಸುಪಾ)	17622434
173	ಉತ್ತರ ಕನ್ನಡ	ಯೆಲ್ಲಾಪುರ	13944708
Total			167439736
174	ಯಾದಗಿರಿ	ಶಾಹಪುರ	24671407
175	ಯಾದಗಿರಿ	ಸುರಪುರ	21913113
176	ಯಾದಗಿರಿ	ಯಾದಗಿರಿ	22832544
Total			69417064
Grand Total			2939728400

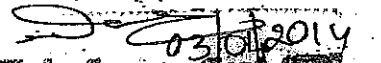
 03/01/2014
 Under Secy. to Govt. (R.D.)
 Rural Devt. & pan. Raj. Dept.

9

